



**CONSELHO REGIONAL DE ESTATÍSTICA DA 5ª. REGIÃO –
ESTADOS DE ALAGOAS, BAHIA, CEARÁ, MARANHÃO, PARAÍBA,
PERNAMBUCO, PIAUI, RIO GRANDE DO NORTE E SERGIPE,
SUBORDINADO AO CONSELHO FEDERAL DE ESTATÍSTICA**

RELATÓRIO DE GESTÃO EXERCÍCIO – 2021

SALVADOR, Bahia, 30 de março de 2021



RELATÓRIO DE GESTÃO DO EXERCÍCIO DE 2021

Relatório de Gestão do exercício de 2021 apresentados aos órgãos de controle interno e externo e à sociedade como prestação de contas anual a que esta Unidade Jurisdicionada QUE VISA INFORMAR A SOCIEDADE AS ATIVIDADES EXERCUTADAS PELO CONSELHO E COMO FORAM APLICADOS OS RECURSOS FINANCEIROS.



1.3 - Lista de siglas e abreviações

CONRE-5(– **AL – BA – CE – MA – PI – PB – PE – RN - SE**) – Conselho Regional de Estatística da 5ª Região

CONFE – Conselho Federal de Estatística CONRES – Conselho Regionais de Estatística

TCU – Tribunal de Contas da União

UPC – Unidade de Prestação de Contas

1.4 - Lista de Tabelas e Figuras

Figura 1 – Organograma

Tabela 1 – Dados de Identificação do CONRE-5 (**AL – BA – CE – MA – PI – PB – PE – RN - SE**)

Tabela 2 – Dada de Identificação dos Membros do CONRE-5(**AL – BA – CE – MA – PI – PB – PE – RN - SE**)

Tabela 3 – Atividades do CONRE-5(**AL – BA – CE – MA – PI – PB – PE – RN - SE**)

Tabela 4 – Arrecadação de anuidades atrasadas

Tabela 5 – Análise e Indicadores de Desempenho

Tabela 6 – Atividades realizadas CONRE-5(**AL – BA – CE – MA – PI – PB – PE – RN - SE**)

1.5 – Listas de Anexos

Anexo 1 – Aditivo Escritório Contábil

Anexo 2 – Fotos dos Eventos

CONRE-5

CONSELHO REGIONAL DE ESTATÍSTICA DA 5ª REGIÃO
(AL - BA - CE - MA - PB - PE - PI - RN - SE)

1.6 – Sumário

2 – Mensagem do Presidente.....	6
3- Visão Geral da Unidade.....	7
3.1 - Dados de Identificação do Conselho e seus Membros.....	11
3.2 - Organograma do CONRE-5(AL – BA – CE – MA – PI – PB – PE – RN - SE).....	12
3.3- Regimento Interno e Estrutura Permanente.....	13
3.4– Ambiente Externo.....	17
4 - Planejamento Estratégico e Governamental.....	17
4.1 – Objetivo Estratégico.....	17
4.2 - Desempenho Operacional.....	26
4.3 - Gestão de Multa aplicada em decorrência de atividade de fiscalização.....	26
4.4 - Apresentação e análise de indicadores de desempenho.....	26
4.5 - Descrição das estruturas de governança	26
4.6 – Relacionamento com a Sociedade.....	27
4.7 - Atuação da Unidade de auditoria interna.....	27
4.8 - Informações sobre a empresa de auditoria independente contratada.....	27
4.9 – Atividades de Correição e apuração de ilícitos administrativos.....	28
4.10 - Medidas Administrativas para apuração de responsabilidade dor danos ao Erário	28
4.11 – Canais de Acesso ao Cidadão.....	28
4.12 - Mecanismos de transparência das informações relevantes sobre a atuação da unidade	
21	
4.13 - Medidas para garantir acessibilidade aos produtos, serviços e instalações.....	28
4.14 – Aferição do Grau de satisfação.....	28
5 - GESTÃO DE RISCO E CONTROLE	
INTERNO.....	29
5.1 - Descrição das Estruturas de Governança.....	29
5.2 - Gestão de Risco e Controle Interno.....	29
5.3 - Política de Remuneração.....	29
6 – Alocação de recursos e Áreas específicas da Gestão.....	30
6.1 - Gestão de Pessoas	30
6.2 – Gestão de licitação.....	30
6.3 - Gestão de Riscos relacionados ao pessoal.....	30
6.4 – Gestão de tecnologia da informação	30
6.5 – Conformidade da Gestão e Demandas de Órgão de Controle.....	31
7 – Desempenho Financeiro e Informações Contábeis.....	31

CONRE-5

CONSELHO REGIONAL DE ESTATÍSTICA DA 5ª REGIÃO
(AL - BA - CE - MA - PB - PE - PI - RN - SE)

7.1 - Desempenhos Financeiros no Exercício de 2020.....31

7.2 –Tratamentos Contábeis da Depreciação, da Amortização e da Exaustão de itens do patrimônio e Avaliação e mensuração de ativos e passivos foram realizados na forma das Instruções do Conselho Federal de Contabilidade- CFC.....31

7.3 - Demonstrações Contábeis.....31

02 - MENSAGEM DA PRESIDENTE

O presente Relatório de Gestão apresenta a síntese das atividades desenvolvidas pelo Conselho Regional de Estatística da 5ª Região durante o ano de 201. Estruturado de acordo com as disposições do Tribunal de Contas da União - TCU. Assim, expõe somente algumas particularidades e resultados do CONRE5 para posterior regulação, normatização e fiscalização por parte do TCU. Os conselheiros do Conselho Regional de Estatística da 5ª Região são voluntários, a estrutura administrativa conta somente com duas funcionárias que monta processos e faz atendimento presencial e eletrônico. O Conselho Regional de Estatística da 5ª Região conta também com prestadores de serviços da área contábil e jurídica.

A administração do Conselho Regional de Estatística da 5ª Região esteve ligada diretamente na reestruturação da administração para oferecer melhorias e benefícios aos seus associados para o crescimento, reconhecimento e valorização do profissional de Estatística. Como principais realizações, pode-se destacar. 1-Atuação sobre fiscalização (aplicação da portaria 08/2017) com n° 06 pré-notificações. 2- Foram registrados em 2020 totais de registro novos (n° 29) pessoas físicas e pessoa jurídica. 3. Em 2020 o Conre 5 apurou os seguintes resultados: Receita Orçamentaria arrecadada R\$371.354,67 e Despesas Orçamentarias realizadas R\$177.150,59 apurando-se um Superavit (lucro) de R\$194.204,08. Na Demonstração das Variações Patrimoniais- DVP, foi apurado um SUPERAVIT (lucro) de R\$181.693,27 decorrente, principalmente, do Superavit apurado na execução orçamentária. O resultado da execução orçamentaria apurou um superavit de R\$194.204,08, cobrindo a Depreciação e outras Variações Diminutivas resultando, no exercício, em Superávit de R\$181.693,27 o que foi positivo para gestão de 2020. 4. Evento: Dia do Estatístico 25 a 30 maio de 2020, proporcionar oportunidade de interação entre empresas, pesquisadores de discutir os avanços do setor na busca de novas tecnologias de análise de dados. 5. Evento: Impacto da Mudança do Censo Demográfico na Estatística do Brasil- 30 de setembro de 2020, objetivo reunir pesquisadores e profissionais da academia e da indústria, que desenvolvam e aplicam métodos estatísticos e computacionais para as ciências de dados, foram 63 inscritos.

Continuam os esforços de estruturação e organização do Conselho Regional de Estatística da 5ª Região. Houve também esforços em busca de convênios e parcerias.

CONRE-5

CONSELHO REGIONAL DE ESTATÍSTICA DA 5ª REGIÃO
(AL - BA - CE - MA - PB - PE - PI - RN - SE)

03 – Visão Geral

3.1 – Dados de Identificação

O Conselho Regional de Estatística da 5ª. Região (CONRE5), vinculado ao Conselho Federal de Estatística (CONFE), está inscrito no CNPJ: 21.104.188.0001/98, possui Natureza Jurídica de Autarquia Pública Federal com Principal Atividade Econômica Pública, com endereço na Av. Sete de Setembro, nº 184 – Edf. Stª Rita, Anexo – 4º andar, Sala 406 – São Bento – Salvador/BA – CEP: 40.060-001 Tel: (71) 3321-4129 Tel/Fax: (71) 3243-6086 com E-mail: conre5r@gmail.com e página na internet <http://conre5.org.br>.



Art. 3º - O CONRE é o órgão executivo da Autarquia na área de sua jurisdição, responsável, perante o Conselho Federal de Estatística (CONFE), pela aplicação e execução da Lei e do Regulamento que dispõe sobre o exercício da profissão de Estatístico, bem como pelo cumprimento das Resoluções e demais atos emanados do CONFE.

Art. 4º - São finalidades do CONRE: I – orientar, supervisionar e fiscalizar o exercício da profissão de Estatístico, na área de sua jurisdição; 3 II – contribuir para o aprimoramento da Estatística, no

CONRE-5

CONSELHO REGIONAL DE ESTATÍSTICA DA 5ª REGIÃO
(AL - BA - CE - MA - PB - PE - PI - RN - SE)

âmbito de sua jurisdição; III) – funcionar como órgão consultor das entidades governamentais sediadas em sua jurisdição, no que se refere ao exercício e aos interesses profissionais do Estatístico. Parágrafo único – O CONRE, para cumprimento de suas finalidades, exerce, além de outras, as seguintes ações: a) Deliberativa; b) Administrativa; c) Executiva; d) Contenciosa de 1ª instância; e) Disciplinadora; f) Supervisora das atividades de suas Delegacias e Agências,

Art. 5º - O CONRE é constituído de 6 (seis) membros, Conselheiros Efetivos e igual número de Conselheiros Suplentes, eleitos na forma regulamentar, tendo um Presidente e um Vice- Presidente igualmente eleitos, dentre seus membros Efetivos.

Art. 7º - Ao CONRE compete: I - receber e examinar os documentos apresentados para obtenção do Registro Profissional de que tratam o Capítulo II do Título III do Regulamento e o artigo 2º da Resolução nº 18, de 10 de fevereiro de 1972, do CONFE; II - indeferir a inscrição dos interessados cuja documentação não satisfaça às exigências legais estabelecidas ressalvados o recurso cabível; III – registrar, em livro próprio, os documentos de que trata o artigo 4º do Regulamento, restituindo-os aos interessados; IV – registrar as comunicações e os contratos de que trata o artigo 62 do Regulamento e dar as respectivas baixas; V – fiscalizar o exercício da profissão, na respectiva Região, segundo as normas estabelecidas pelo CONFE; VI – verificar o exato cumprimento das disposições do Regulamento e dos atos emanados do CONFE; VII – organizar e manter atualizado o cadastro profissional de Estatísticos no âmbito de sua jurisdição e publicar, periodicamente, a relação dos profissionais registrados no órgão; VIII – zelar pela observância do Código de Ética Profissional aprovado pelo CONFE, funcionando como Tribunal Regional de Ética Profissional, segundo as normas expedidas por aquele Conselho; IX – impor as sanções previstas no Regulamento, no Manual de Fiscalização e no Código de Ética Profissional; X – exercer os atos de jurisdição que lhe forem atribuídos; XI – examinar e decidir sobre reclamações escritas e petições acerca dos serviços de inscrição, das infrações do regulamento e penalidades impostas, cabendo de sua decisão recurso ao CONFE; XII – arrecadar anuidades, taxas, emolumentos, multas e demais rendimentos, bem como promover a distribuição das cotas, na forma prevista no Regulamento e nos atos emanados do CONFE; XIII – colaborar com os órgãos públicos, privados e entidades de classe, no encaminhamento e solução dos problemas da Estatística e dos interesses da profissão; 5 XIV- providenciar junto a sindicatos, associações profissionais da classe ou suas delegações, legalmente registrados, a eleição ou indicação dos representantes-eleitorais, na forma estabelecida, bem como, conforma o caso, visar os documentos comprobatórios e apreciar, registro, as candidaturas

CONRE-5

CONSELHO REGIONAL DE ESTATÍSTICA DA 5ª REGIÃO
(AL - BA - CE - MA - PB - PE - PI - RN - SE)

apresentadas, observadas as normas reguladoras fixadas; XV – executar o programa de ação elaborado pelo CONFE no sentido da divulgação das modernas técnicas da Estatística nos diversos setores da atividade nacional, promovendo estudos e campanhas em prol de sua racionalização no País e apresentar sugestões ao CONFE; XVI – admitir a colaboração de entidades de classe, sindicatos ou associações profissionais de Estatísticos ou suas delegações, no estudo das matérias de sua competência; XVII – elaborar anualmente e executar os seus programas de ação com base nos programas de atividades do CONFE e de acordo com o disposto no Regulamento; XVIII – realizar operações referentes às mutações patrimoniais autorizadas pelo CONFE; XIX – expedir instruções que visem à fiel execução das normas regulamentares; XX – funcionar como órgão consultivo das entidades governamentais, no âmbito de sua jurisdição, no que concerne ao exercício e aos interesses profissionais, na solução dos problemas da Estatística, e propor ao CONFE medidas convenientes para melhorar a legislação do exercício da profissão de Estatístico; XXI – examinar e aprovar as candidaturas dos concorrentes às eleições para o CONRE, segundo o estabelecido no artigo 17, do Regulamento, tendo em vista o disposto no parágrafo 2º do artigo 36, também do Regulamento, observado o item VI do artigo 1º da Resolução nº 12, do CONFE; XXII – propor ao CONFE a criação de Delegacias e Agências e estabelecer normas para a sua instalação; XXIII – conhecer e julgar as responsabilidades das partes comprometidas em qualquer empreendimento no campo profissional do Estatístico, tendo em vista as disposições legais vigentes; XXIV- apreciar e julgar as Prestações de Contas da Presidência, em Do pronunciamento da Comissão de Tomada de Contas e Orçamento (CTCO), e encaminhar a documentação ao CONFE; 6 XXV – estimular a criação de estabelecimentos de ensino que ministrem Estatística, em qualquer nível; XXVI – aplicar penalidades, após processo regular no qual será assegurada ampla defesa ao indiciado, ressalvada a ação da Justiça Pública; XXVII – propor o estabelecimento de normas suplementar reguladoras dos processos de infração, de cobrança de emolumentos, de fixação de prazos e de interposição de recursos; XXVIII – promover, no âmbito de sua jurisdição, em colaboração com os órgãos da administração pública e provada, estudos e projetos necessários à classificação e à reestruturação dos respectivos Quadros de Pessoal, atendidas as peculiaridades desses órgãos e o interesse da Lei, no sentido do melhor aproveitamento profissional dos Estatísticos; XXIX – exigir dos candidatos a registro, além dos previstos no artigo 43 do Regulamento, outros documentos esclarecedores, necessários à complementação da inscrição, na forma do artigo 61, também do Regulamento; XXX – adotar, no âmbito de sua competência hierárquica, pelos órgãos específicos, outras medida ainda não previstas neste Regimento; XXXI – estabelecer medidas disciplinares, tendo em vista os

CONRE-5

CONSELHO REGIONAL DE ESTATÍSTICA DA 5ª REGIÃO
(AL - BA - CE - MA - PB - PE - PI - RN - SE)

superiores interesses da Instituição e os princípios de igualdade de tratamento e uniformidade de critério; XXXII – reunir-se com o CONFE, sempre que necessário, para melhor coordenação e adoção de providências que assegurem a aplicação e o aperfeiçoamento da legislação em vigor; XXXIII – instituir, em caráter transitório, comissões, compostas inclusive de elementos estranhos, para execução de determinadas tarefas exigidas pelo exercício de sua competência ou para atingir fins que não comportem a criação de serviço permanente; XXXIV – reconhecer as entidades sindicais e as associações profissionais registradas no Ministério do Trabalho que tenham direito ao exercício do voto nas eleições, inclusive suas delegações nas Unidades da Federação; XXXV – expedir e fazer publicar os atos relativos às eleições de seus membros, na forma do Regulamento e das disposições do CONFE; XXXVI – elaborar sua Proposta Orçamentária e fazer publicar a Resolução que a aprovar, na forma prevista no Plano de Contas Único dos Conselhos de Estatística; 7 XXXVII – conhecer das dúvidas suscitadas, dirimindo-as e decidir sobre elas, em primeira instância; XXXVIII – cumprir e fazer cumprir as normas de fiscalização e a disciplina do exercício da profissão de Estatístico estabelecidas pelo CONFE; XXXIX – propor ao CONFE a fixação do Quadro de Pessoal e alteração de sua lotação numérica e requisitar servidores públicos da administração direta ou indireta, sem prejuízo de vencimentos, direitos e vantagens; XL – celebrar, ouvido o CONFE, acordos ou convênios de assistência técnica ou financeira com sindicatos, associações de classe e autarquias, no sentido de obter-lhes a cooperação na divulgação da técnica, na racionalização e intensificação das pesquisas estatísticas no País; XLI – elaborar e fazer publicar Resoluções orientadoras dos serviços administrativos.

CONRE-5

CONSELHO REGIONAL DE ESTATÍSTICA DA 5ª REGIÃO
(AL - BA - CE - MA - PB - PE - PI - RN - SE)

**Identificação dos Membros do CONRE-5(AL – BA – CE – MA – PI – PB – PE – RN -
SE) em 2020**

**HILDETE ALVES
DA COSTA
Presidente
Registro 8532**

**SUELI DAS
GRAÇAS SILVA DE
OLIVEIRA
Vice-Presidente
Registro 8856**

**ANTONIEL
PINHEIRO DE
BARROS
Tesoureiro
Registro 8721**

**EULINA SILVA
SANTOS
Conselheira-efetivo
Registro 9189**

**SERGIO PINTO
MARTINS
Conselheiro-efetivo
Registro 8887**

**VALDIR OLIVEIRA
DE SOUZA
Conselheiro-efetivo
Registro 6371**

3.2 - Organograma

O Conselho Regional de Estatística da 5ª. Região funciona com a seguinte estrutura:

Figura 01 – Organograma – CONRE5

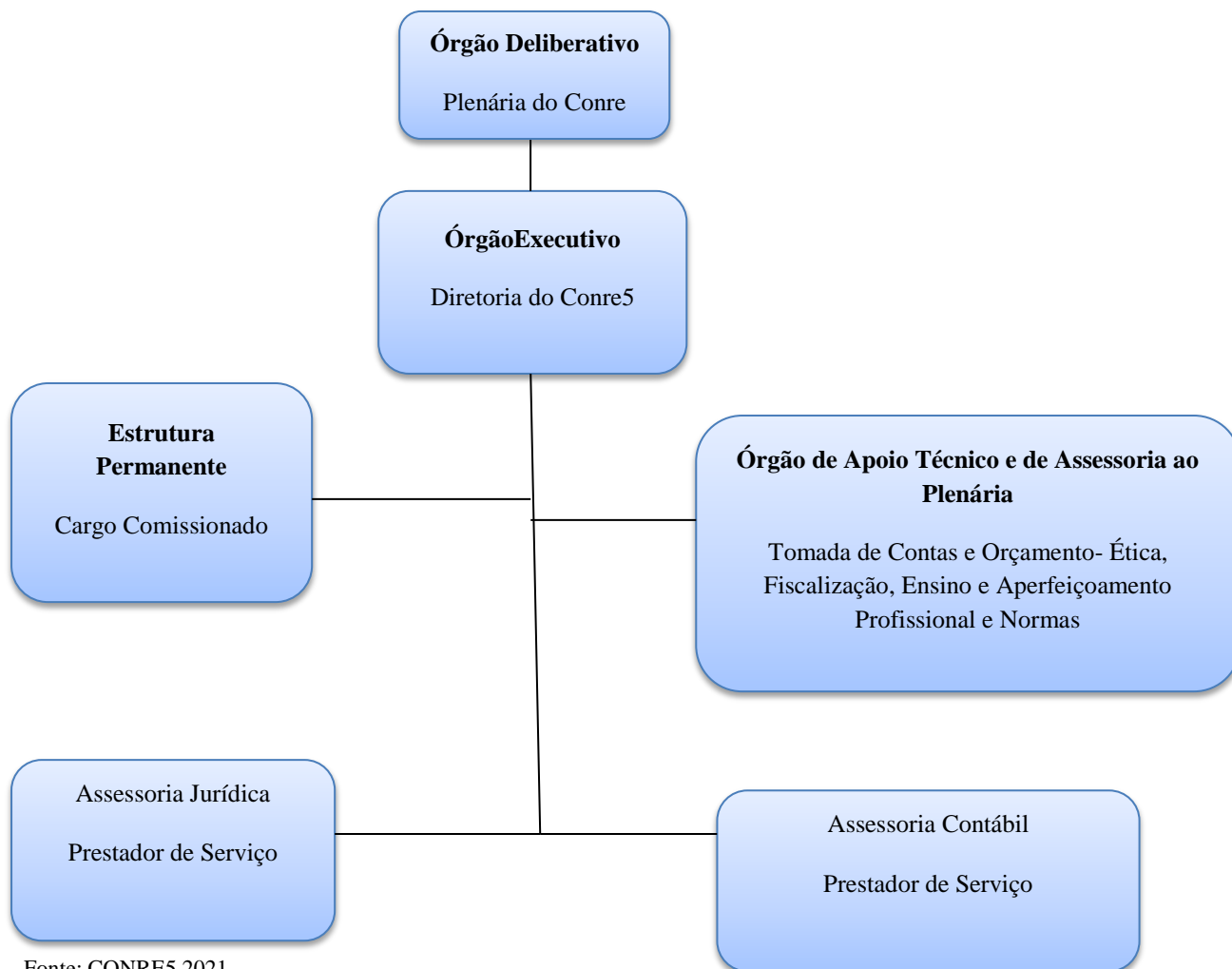

Fonte: CONRE5 2021

O funcionamento dos CONRES é determinado pelo Regimento Interno dos CONRES, através da Resolução CONFE nº 030 de 06 de novembro de 1974, que aprova o Regimento Interno dos Conselhos Regionais de Estatística (CONRE).

Comissões Permanentes

Normas e Jurisprudência;

- examinar e emitir parecer sobre matéria passível de interpretação jurídica ou processual, em face de normas legais vigentes aplicáveis à espécie;
 - elaborar, conforme o caso, anteprojeto de Resoluções ou de quaisquer outros atos normativos específicos solicitados pelo CONRE para encaminhamento, a título de sugestão, ao CONFE:

Tomada de Contas e Orçamento;

- examinar a Proposta Orçamentária do CONRE, suas alterações e suplementações e emitir parecer;
- acompanhar, periodicamente, a execução orçamentária do CONRE;
- examinar as Prestações de Contas e Balanços anuais do CONRE e emitir parecer;
- examinar e emitir parecer em processo de aquisição, alienação de imóvel e outras mutações patrimoniais;
- examinar os demonstrativos e comprovantes dos tributos arrecadados pelo CONRE, comparando-os com as importâncias correspondentes aos percentuais que cabem ao CONFE e ao FUMCE e adotar as medidas indispensáveis à coibição de eventual anormalidade;
- requisitar os elementos de que necessitar para a completa e perfeita execução de suas atribuições.

CONRE-5

CONSELHO REGIONAL DE ESTATÍSTICA DA 5ª REGIÃO
(AL - BA - CE - MA - PB - PE - PI - RN - SE)

ÉTICA

- propor as alterações julgadas convenientes, no Código de Ética, e opinar sobre as que forem apresentadas, a fim de serem submetidas ao CONFE;
- emitir pareceres processos instaurados pelo CONRE, referente a infrações
- capituladas no Código de Ética, na Lei nº4.739/65, no Regulamento aprovado pelo Decreto nº 62.497/68, no Regimento Interno, no Manual de Fiscalização e demais atos legalmente expedidos.

ENSINO E APERFEIÇOAMENTO O PROFISSIONAL

- sugerir ao CONRE a elaboração de acordos e convênios de cooperação, no sentido de divulgar e intensificar as pesquisas e estudos no campo das Ciências Estatísticas;
- acompanhar e avaliar as atividades de ensino, aperfeiçoamento e divulgação das técnicas Estatísticas;
- por determinação do CONRE, programar e promover, isoladamente ou em conjunto com unidades de ensino e pesquisa, exposições, seminários, cursos, congressos, conferências e palestras de interesse dos profissionais do campo da Estatística;
- por determinação do CONRE, promover estudos técnicos e pesquisas periódicas, com o fim de avaliar e determinar as necessidades do mercado de trabalho, para orientação das escolas de Estatística no planejamento, aperfeiçoamento e desenvolvimento do ensino;
- elaborar a programação anual das atividades da Comissão e submetê-la à aprovação do CONRE

FISCALIZAÇÃO

Apresentar-se de maneira condigna com a função que exerce;
Identificar-se sempre, como Fiscal do CONRE, exibindo sua carteira funcional de identificação;
Tratar as pessoas com urbanidade;
Identificar o profissional ou empresa responsável pelos trabalhos estatísticos
Agir com a objetividade, a firmeza e a imparcialidade necessárias ao cumprimento do seu dever;
Exercer com zelo e dedicação as atribuições que lhe forem conferidas;
Informar ao responsável, se identificada irregularidade, a forma de regularizar-se junto ao CONRE, e Rejeitar vantagem de qualquer espécie em razão de suas atribuições:

LICITAÇÃO

É responsável pela condução das licitações nas modalidades tradicionais, quais sejam: concorrência, tomada de preços, concurso e convite, e deve ser composta por, no mínimo, três membros, sendo pelo menos dois deles servidores qualificados, pertencentes ao quadro permanente do órgão da Administração responsável pela licitação (art. 72 § 3º da Lei nº 9.433/2005)

CONRE-5

CONSELHO REGIONAL DE ESTATÍSTICA DA 5ª REGIÃO
(AL - BA - CE - MA - PB - PE - PI - RN - SE)

Estrutura Permanente

Secretaria

•Art. 26 do Regimento Interno—À Secretaria compete:

- protocolar, preparar e controlar a correspondência do CONRE;
 - preparar o expediente da Ordem do Dia das sessões plenárias;
 - tomar as medidas necessárias à aquisição e ao controle de material;
 - observar as normas relativas à legislação de pessoal aplicáveis aos servidores do CONRE;
 - preparar e transcrever as atas das sessões plenárias;
 - elaborar os demais expedientes indispensáveis ao pleno exercício das funções administrativas do CONRE;
 - providenciar o encaminhamento dos expedientes e outras matérias do CONRE;
 - manter fichário nominal e por assunto, para rápida localização de documentos arquivados;
 - divulgar as atas e demais atos do CONRE.
- Atualmente o CONRE-5(conta com 02(duas) funcionários Adm.

Assessoria jurídica

Assessorar o CONRE5 nos assuntos de natureza jurídica; Emitir relatórios que consubstanciem o estágio de execução dos trabalhos de sua área de atuação; Revisão de Contratos; Assessoria nas ações junto ao Ministério Público Federal; Atividade de cobrança de tributo, nos termos da lei de responsabilidade fiscal; Inscrição em dívida ativa; Responder consultas e emitir parecer; Analisar os aspectos legais das resoluções ou de qualquer outra norma de interesse do CONRE5; Também há a administração dos processos judiciais propostos ou sofridos pelo CONRE5, através das atividades pertinentes, como a elaboração de peças, definição de estratégias, acompanhamento em audiências, tudo sempre com zelo e presteza, em respeito à técnica e aos prazos estipulados em lei. Executar outras tarefas compatíveis com a natureza do órgão jurídico. Batista Silva Freire Advogados / Sabrina Batista e Fabio Freire

Assessoria Contábil

Coordenar, orientar e desenvolver trabalhos técnicos dentro de sua área de competência; responder a consultas e emitir pareceres de natureza contábil e financeira em assuntos submetidos a seu exame; controlar os registros e efetuar os cálculos relativos as obrigações do CONRE5 nas áreas de pessoal e de encargos sociais; controlar os registros contábeis do CONRE5, garantindo o seu adequado processamento; Elaborar Prestações de Contas Mensais e Anual, Propostas e Reformulações Orçamentárias.

Pedro Gomes da Silva (CRC/BA 4.320)

3.4 - Ambiente externo

Fatores que dificultam e impactam na gestão da Regional:

- 1) Numero baixo de formandos em Bacharelado em Estatística;
- 2) Dificuldade em divulgar o Conselho junto aos alunos das Universidades;
- 3) Dificuldade em manter atualizado o cadastro dos profissionais;
- 6) Contratação dos profissionais pelo mercado como Analistas acarretando em um processo de fiscalização mais complexo.
- 7) Baixa valorização da profissão por parte dos profissionais.

04 - Planejamentos Estratégicos e Governança

No Conselho Regional de Estatística da 5ª Região é realizado reuniões mensalmente. As comissões se organizam através da criação de cronogramas internos, com datas de entrega e responsáveis pelas atividades, sempre que necessário. A estrutura de governança dos Conselhos Regionais de Estatística é estabelecida em dispositivo jurídico, conforme Decreto Federal nº 62.497/1968, Art. 17, em que “cada Conselho será constituído por membros efetivos e membros suplentes, todos brasileiros, Estatísticos” (...). Segundo o Art. 18 - “os Conselhos Federal e Regionais de Estatística terão quadro próprio de pessoal regido pela Consolidação das Leis do Trabalho, podendo requisitar servidores públicos da administração direta ou indireta para neles servirem, sem perda da condição funcional”. Art. 19 – “A responsabilidade administrativa e financeira dos Conselhos cabe aos respectivos presidentes.” Sobre sua composição, Art. 22 - “O Conselho Regional de Estatística (...) é constituído de 6 (seis) membros, que serão substituídos, em suas faltas e impedimentos, por suplentes em igual número, todos eleitos pelos representantes eleitorais dos Conselhos Regionais de Estatística. Parágrafo único. Observado o disposto no art. 17, fica assegurada na composição do Conselho Regional.

4.1 - Objetivos Estratégicos

O Conselho Regional de Estatística da 5ª Região elabora anualmente o seu plano de trabalho com seus objetivos e metas. Os objetivos do exercício foram: Agilizar as cobranças, efetuar pagamentos e atualização de banco de dados. Evitar a cobrança de boleto manual; diminuir a inadimplência e recuperar valores não pagos; inscrição na dívida ativa do CONRE, conforme Resolução CONFEE no. 55 de 04 de agosto de 1976; desenvolver atividades para divulgação e fortalecimento da carreira e estreitar relacionamento e criar um ambiente de aprendizado, atualização e troca de experiências, bem como discutir o atual momento da carreira de Estatístico.

De modo geral, a vinculação das Ações do Conselho pode ser vista através da Tabela 2.

Item da competência	Indicador	Descrição
1	Fiscalização de Pessoa Jurídica e Pessoa Física *	a) Cobrança de anuidade b) Aplicação de multas c) Auto de Notificação de PJ e PF d) Pesquisa Eleitoral
2	Realização de Eventos	e) Eleições f) Dia do Estatístico
3	Concessão e manutenção	g) de registros e baixas h) Atualização do Banco de Dados que compõe o Cadastro Nacional de Estatísticos
4	Recursos Financeiros	i) Aplicação da receita gerada pelo pagamento das anuidades
5	Acessibilidade	j) Site, e-mail e redes

		sociais.
6	Divulgação / Esclarecimentos	l) Elaboração de ofícios e envio de folders referentes à Profissão e ao CONRE-5 m) Elaboração de notícias e artigos

Fonte: CONRE5 2021

4.1.1- Fiscalização da Profissão de Estatístico

JUSTIFICATIVA: Defender a sociedade da prática da estatística por outros profissionais sem a devida formação acadêmica, bem como do exercício ilegal por parte daqueles profissionais que exercem sem o devido registro profissional.

PROJETO 01: Dar continuidade e ampliar o processo de fiscalização das pesquisas eleitorais, junto ao TSE.

RESULTADO: Não houve avanço neste item

PROJETO 02: Realizar parceria com a Junta Comercial dos estados pertencentes a esta Regional, para fiscalizar as empresas ativas que contenham o Código Nacional com a atuação da estatística.

RESULTADO: Não houve avanço neste item

PROJETO 03: Realizar parceria com o Ministério Público.

RESULTADO: Não houve avanço neste item

PROJETO 04: Realizar parceria com o tribunal Eleitoral Regional pertencentes a esta regional.

RESULTADO: Não houve avanço neste item

PROJETO 05: Realizar parceria com a Receita Federal pertencente a esta regional.

RESULTADO: Não houve avanço neste item



**CONSELHO REGIONAL DE ESTATÍSTICA DA 5ª REGIÃO
(AL - BA - CE - MA - PB - PE - PI - RN - SE)**

PROJETO 06: Realizar parceria com a JUSBRASIL.

RESULTADO: Não houve avanço neste item

PROJETO 07: Contratação de um fiscal.

RESULTADO: Não houve avanço neste item

PROJETO 08: Elaborar o Manual de Fiscalização do CONRE-5.

RESULTADO: Não houve avanço neste item

PROJETO 09: Programas de Fiscalização para Pesquisas Gerais.

RESULTADO: Não houve avanço neste item

PROJETO 10: Criar canal de comunicação via whatsapp para fiscalização.

RESULTADO: Não houve avanço neste item.

PROJETO 11: Criação de certificado para empresas fiscalização (usar no mural da empresa e no site).

RESULTADO: Não houve avanço neste item.

PROJETO 12: Criar departamento de fiscalização.

RESULTADO: Não houve avanço neste item.

PROJETO 13: ATUAÇÃO COM FISCALIZAÇÃO – NOTIFICAR E GERAR MULTAS

JUSTIFICATIVA: inibir práticas de leigos na ciência Estatística.

METAS: Notificar e enviar multa com posterior ação jurídica.

RESULTADO: Houve a devida atuação com pré-notificações (nº 06), cobrança de multas (nº 00), recebimento de multas (nº 00).

4.1.2 – Realização de Eventos

a) Eleições

Justificativa: Cumprir instrução do CONFE

Objetivo: renovação de 1/3 dos Conselheiros através de voto direto online com uso de link disponível no site do CONRE-5

Meta: tornar mais fácil o cumprimento da obrigação e diminuir o número de ausentes. **Resultado:** maior participação de Estatísticos votantes e maior controle de ausências sem justificativas para posterior aplicação de multa.

Ano de 2018 – 133 votantes

CANDIDATOS	VOTOS INTERNET	VOTOS CÉDULA	TOTAL	
FRANCISCO JAIRAN DIONIZIO PEDRO	82	0	82	31%
EULINA SILVA SANTOS	66	3	69	26%
SUELI DAS GRAÇAS DE OLIVEIRA	46	3	49	18%
VALDIR OLIVEIRA DE SOUZA	36	3	39	15%
BRANCO	14	0	14	5%
NULO	12	1	13	5%
GERAL	256	10	266	100%
	96%	4%	100%	

Ano de 2019 – 184 votantes

ELEIÇÃO 2019

Salvador, 06 de Dezembro de 2019. Divulgação do resultado da eleição.

CANDIDATOS	VOTOS INTERNET	VOTOS CÉDULA	TOTAL	
PAULO RICARDO COSME BEZERRA	57	0	57	45,97%
VALDIR OLIVEIRA DE SOUZA	38	2	40	32,26%
BRANCO	18	0	18	14,51%
NULO	9	0	9	7,26%
GERAL	122	2	124	100%
	98,39%	1,61%	100%	

No ano de 2020 – 203 votantes

CONRE-5

CONSELHO REGIONAL DE ESTATÍSTICA DA 5ª REGIÃO
(AL - BA - CE - MA - PB - PE - PI - RN - SE)



CANDIDATOS	VOTOS INTERNET	VOTOS CÉDULA	TOTAL	
Antoniel Pinheiro de Barros	59	1	60	29.56%
Hildete Alves da Costa	58	1	59	29.06%
Sérgio Pinto Martins	52	1	53	26.11%
BRANCO	19	0	19	9.36%
NULO	12	0	12	5.91%
GERAL	200	3	203	100%
	98.52%	1.48%	100%	

*O aumento no número de votantes ocorreu em função da nova jurisdição dos CONREs, e alguns profissionais justificaram a ausência em função de compromissos profissionais, o comunicado sobre a votação estava na caixa de spam, problemas de saúde e algumas justificativas informam esquecimento.

O Custo para realizar a votação online foi de R\$ 250,00 (duzentos e cinquenta reais), pagos à empresa FABIO E MARILIA SERVIÇOS DE PROVEDORES EM INTERNET LTDA CNPJ: 24.949.396/0001-86, que também disponibiliza que também dispõe outros serviços ao CONRES.

b) Dia do Estatístico – 25 a 30 de maio de 2020

Justificativa: Proporcionara oportunidade de interação entre empresas, pesquisadores, profissionais do mercado e alunos de graduação e pós-graduação gerando oportunidade de discutir os avanços do setor na busca de novas tecnologias de análise de dados.

Resultado: Palestrantes 1) Natalia Pires tema: Ética na pesquisa eleitoral 2) Edson Heider- Tema: Pesquele é um bicho de 7 cabeças? 3) Marcos de Almeida Silva Neto, Advogado- tema: Lei 9.504/97 e as principais normativas para o empresário. 4) Dr. Hemilio Coelho tema:



Importância da amostragem na pesquisa eleitoral. 5) Alberto Filho, tema: Atuação do estatístico no monitoramento da COVID-19.

c) Evento- Impacto da Mudança do censo Demográfico na Estatística do Brasil – 30 de setembro de 2020

Justificativa: Reunir pesquisadores e profissionais da academia e da indústria, que desenvolvam e aplicam métodos estatísticos e computacionais para as ciências de dados.

Resultado: Palestrantes 1) Natália Pires / ENCE, 2) Rogério Campelo / IBGE, 3) Ana Lúcia / VOCONIQ, 4) Jadson Santana / SEI.

d)Evento: Ciclo de Seminários de Estatística e Ciência de Dados do Departamento de Estatística da UFBA no dia 14 de outubro de 2020 às 16hs. O evento que faz parte do Programa de Verão 2021 da PGMAT-UFBA é uma iniciativa do Departamento de Estatística da Universidade Federal da Bahia (UFBA), com apoio do Conselho Regional de Estatística da 5ª região (CONRE-5), da Superintendência de Estudos Econômicos e Sociais da Bahia (SEI).

Justificativa: O objetivo do evento é divulgar o Programa de Mestrado da Pós-Graduação em Matemática com Área de Concentração em Estatística da UFBA, bem como difundir algumas teorias e aplicações da Estatística e da Ciência de Dados. Serão 14 palestras, 2 mini palestras, 2 minicursos e uma mesa redonda. O evento iniciará na próxima terça-feira (9), às 18h45 e encerrará na sexta-feira (12), às 17h25. A transmissão ao vivo, ocorrerá via YouTube do DEST-UFBA

e) Evento: VII Encontro Baiano de Estatística – VII EBEst- 18 a 25 de outubro de 2020, propõe abordar a temática a Versatilidade do Estatístico na Gestão de Dados Complexos, e a partir desse enfoque, dar continuidade às propostas apresentadas nas edições anteriores, com apoio do Conselho Regional de Estatística da 5ª região (CONRE-5).

Justificativa: O evento visa difundir e incentivar o desenvolvimento de modelos e técnicas estatísticas, as quais têm aplicações nas mais diversas áreas do conhecimento.

4.1.3 – Concessões

Registro e Baixa

Justificativa: habilitação profissional

Objetivo: concessão de registro de Estatístico e registro de Pessoa Jurídica bem como baixa de registros quando comprovados

Meta: serviço constante realizado pelo Conselho

Resultado:

Ano de 2018 – 08 concessões de registros e 16 baixas

Ano de 2019 – 27 concessões de registros x 19 baixas

Ano de 2020 – 29 concessões de registro x 17 baixas

4.1.4 – Recursos Financeiros

a) Informações Sobre a Arrecadação das Receitas

Demonstração da Receita Prevista e Arrecadada em 2020

RECEITA	PREVISÃO –R\$ 1,00	ARRECADADA- R\$ 1,00	DIFERENÇA-R\$ 1.00
Contribuições	300,000	347.545	47.545
Serviços	15.000	17.397	2.397
Patrimonial (Financeiras)	70.000	6.391	(63.609)
Outras R. Correntes	5.000	22	(4.978)
Total	390,000	371.355	(18.645)

Demonstrativo das Receitas Arrecadadas e Despesas Realizadas em 2020

RECEITA ARRECADA – R\$ 1,00					
-	2020	2019	-	2020	2019
Contribuições	347.545	179.045	Pessoal e Encargos	43.606	61.993
Patrimonial	1.813	15.084	*Outras Despesas Correntes		95.386
			* Tributárias		
			eContributivas	46.661	41.046
			* Demais Despesas		

CONRE-5

CONSELHO REGIONAL DE ESTATÍSTICA DA 5ª REGIÃO
(AL - BA - CE - MA - PB - PE - PI - RN - SE)

			Correntes	84.375	14.491
Serviços	17.397	8.446	Obras e Instalações	0	0
Outras R. Correntes	22	1.465	Equipamentos e . Mat. Permanentes	2.509	
TOTAL	366.777	204.040	TOTAL	177.151	212.916

b) Informações Sobre a Execução das Despesas

Demonstração das Despesas Fixas e Realizada 2020

ELEMENTO DE DESPESA	FIXAÇÃO R\$ 1,00	EXECUÇÃO R\$ 1,00	DIFERENÇA R\$ 1,00
DESPESAS CORRENTES	384.000	174.552	(209.448)
Pessoal e Encargos Sociais	50.000	43.606	(6.394)
Outras Despesas Correntes	168.000	71.541	(96.459)
Tributárias e Contributivas	51.000	46.661	(4.339)
Demais Despesas Correntes	115.000	12.744	(102.256)
DESPESAS DE CAPITAL	6.000	2.599	(3.401)
Obras e Instalações	0	0	0
Equip. E Mat. Permanentes	6.000	2.599	(3.401)
Inversões Financeiras			
TOTAL	390.000	177.151	(212.849)

Demonstração e Análise de Indicadores do Desempenho do Exercício de 2020

- Receita Arrecadada $\frac{366.777}{390.000} = 94,05\%$
Receita Prevista = 390.000
- Despesas Realizada $\frac{177.151}{390.000} = 45,42\%$
Despesa Autorizada = 390.000

ÍNDICE DE LIQUIDEZ

- Ativo Circulante = $\frac{358.487}{390.000} = 35,47\%$

4.1.5 – Acessibilidade

j) Site e e-mail

Todas as reclamações, denúncias e/ou sugestões recebidos seja por e-mail, telefone ou pessoal foram atendidas e resolvidas.

4.2 - Desempenho Operacional

O Conselho Regional de Estatística da 5ª Região desempenhou atividades de divulgação, recebeu e examinou os documentos apresentados para obtenção de registro profissional tanto de pessoa física como pessoa jurídica, fiscalizando o exercício da profissão através de denúncias e sites.

Como dificuldades encontradas no exercício foram, falta de informação no cadastro dos profissionais de estatísticas. Acompanhamos desde 2015 a campanha do Conselho Federal para os profissionais atualizassem suas informações.

4.3 - Gestão das multas aplicadas em decorrência da atividade de fiscalização

A fiscalização do exercício do profissional de estatística segue, aproximadamente, o manual de fiscalização elaborado pelo CONFE.

O CONRE-5 não conta com nenhum fiscal contratado e toda fiscalização é realizada pelos Conselheiros através de denúncias feitas ao site ou via e-mail, ou através de levantamentos dos próprios conselheiros, como da Comissão de Fiscalização, que é composta por todo o CONRE5.

4.4 - Apresentação e análise de indicadores de desempenho

No exercício de 2021 não foram estabelecidos indicadores de desempenho; estes somente serão adotados com a futura implantação de planejamento estratégico institucional.

4.5 - Descrição das Estruturas de Governança

A estrutura de governança do Conselho Federal de Estatística, CONFE, é estabelecida em dispositivo jurídico, conforme Dec. Fed. 62497, de 1968, abaixo: “Art. 17 - Cada Conselho



será constituído por membros efetivos e membros suplentes, todos brasileiros, Estatísticos, ”
.... “Art. 18 - Os Conselhos Federal e Regionais de Estatística terão quadro próprio de pessoal regido pela Consolidação das Leis do Trabalho, podendo requisitar servidores públicos da administração direta ou indireta para neles servirem, sem perda da condição funcional.

Art. 19 - A responsabilidade administrativa e financeira dos Conselhos cabe aos respectivos presidentes. ”

Sobre sua composição, Art. 22 - O Conselho Regional de Estatística “...”, é constituído de 6 (seis) membros, que serão substituídos, em suas faltas e impedimentos, por suplentes em igual número, todos eleitos pelos representantes eleitorais dos Conselhos Regionais de Estatística. Parágrafo único. “Observado o disposto no art. 17, fica assegurada, na composição do Conselho Regional de Estatística, a participação de quatro membros efetivos, e igual número de suplentes”.

4.6 - Relacionamentos com a Sociedade

A missão institucional de um Conselho profissional é fiscalizar, prover a sociedade de profissionais que atuem com baixo risco nas questões sociais, econômicas, políticas, administrativas, científicas e outras. Ainda, o CONRE-5 também busca contribuir com soluções dos problemas dos seus registrados, do mercado, e da Estatística, manter suas instalações em ordem, trazer informações relevantes para a sociedade e Estatísticos, bem como responder adequadamente às demandas recebidas.

4.7 - Atuação da unidade de auditoria interna

O CONRE-5 não possui Unidade de Auditoria Interna, porém, caso seja necessário a Plenária poderá fazer realizar.

4.8 - Informações sobre a empresa de auditoria independente contratada

O CONRE-5 não realiza auditoria por possuir estrutura pequena de funcionamento com apenas 02 (duas) funcionárias. Não contamos com esse serviço.

4.9 - Atividades de Correição e apuração de ilícitos administrativos

O CONRE-5 possui apenas 02 (duas) funcionárias que realizam todos os serviços administrativos necessário, sendo o trabalho supervisionado diretamente pelo Presidente e demais Conselheiros. TODOS os atos administrativos são de responsabilidade de todos e do Presidente e levado a conhecimento da Plenária. Presidente e levado a conhecimento da Plenária.

4.10 - Medidas Administrativas para apuração de responsabilidade dor danos ao Erário

Não possui

4.11 - Canais de acesso do cidadão

✓ Website: <http://conre5.org.br/>

✓ Email: conre5r@gmail.com

✓ Facebook: comunicacaoconre5@gmail.com (Conrrinho Comunica)

✓ Intagram: conre5.org.br

✓ Atendimento presencial: Av. 7 de Setembro, 184, Edf. Santa Rita Anexo- S/406

✓ Horário de atendimento de 2º a 6º de 11 às 17 horas

4.12 - Mecanismos de transparência das informações relevantes sobre a atuação da unidade No Site do CONRE-5 é divulgada as ações através das ATAS plenárias, relatórios financeiros e RH.

4.13 - Aferição do grau de satisfação dos cidadãos-usuários

O CONRE-5 não possui mecanismo de aferição de satisfação, sendo as reclamações encaminhadas diretamente ao e-mail conre5r@gmail.com para pronto atendimento.

05 - GESTÃO DE RISCO E CONTROLE INTERNO

No Conselho Regional de Estatística da 5ª Região é realizado reuniões mensalmente. As comissões se organizam através da criação de cronogramas internos, com datas de entrega e responsáveis pelas atividades, sempre que necessário.

5.1 Descrição das Estruturas de Governança

A estrutura de governança do Conselho Regional de Estatística, CONRE, é estabelecida em dispositivo jurídico, conforme Dec. Fed. 62497, de 1968, abaixo: “Art. 17 - Cada Conselho será constituído por membros efetivos e membros suplentes, todos brasileiros, Estatísticos,” (...), “Art. 18 - Os Conselhos Federal e Regionais de Estatística terão quadro próprio de pessoal regido pela Consolidação das Leis do Trabalho, podendo requisitar servidores públicos da administração direta ou indireta para neles servirem, sem perda da condição funcional. Art. 19 - A responsabilidade administrativa e financeira dos Conselhos cabe aos respectivos presidentes. Sobre sua composição, Art. 37 - Os Conselhos Regionais de Estatística serão constituídos de 6 (seis) membros efetivos e de 6 (seis) membros suplentes, eleitos da mesma forma estabelecida para o órgão federal, para mandatos idênticos e em igualdades condições. As atividades de controle interno são realizadas pela CTCO - Comissão de Tomada de Contas e Orçamento e pela Assessoria Contábil. XXIV- apreciar e julgar as Prestações de Contas da Presidência, em Do pronunciamento da Comissão de Tomada de Contas e Orçamento (CTCO), e encaminhar a documentação ao CONFE. Composição do CTCO - Comissão de Tomada de Contas e Orçamento.

5.2 - Gestão de Riscos e Controles Internos

O CONRE-5 não possui demanda para esse tipo de gestão.

5.3 - Política de Remuneração dos administradores e membros de colegiados

Não existe remuneração paga a administradores do Conselho Regional de Estatística da 5ª Região. As reuniões plenárias são pagas na forma de ajuda de custo para ressarcimento do deslocamento do conselheiro que delas participar (R\$ 280,00 para conselheiro) e (R\$ 364,00 para presidente).

6- Alocação de recursos e áreas especiais de gestão

6.1 - Gestão de Pessoas

No ano de 2021 o CONRE-5 possuiu em seu quadro de funcionários 02 (duas) funcionárias administrativas. A medida visou redução de despesa tendo em função de queda na receita através do pagamento de anuidade, solicitação de registro e dificuldade em realizar fiscalização. Sendo assim, contamos com apenas 02 (duas) funcionárias que ocupam o cargo de Assessoria da Diretoria. A elas incumbe auxiliar em toda a plenitude o Presidente do CONRE-5 no seu desempenho de atribuições. Os setores Administrativos compreendem: I – Secretaria, II - Setor Financeiro e III - Setor Profissional, que são supervisionados diretamente pela diretoria do CONRE-5 que é composta pelo Presidente, Vice-Presidente e Tesoureiro que são ocupados, voluntariamente, pelos Estatísticos Conselheiros.

6.2 - Gestão de Licitação e contratos

O CONRE-5 não possui contrato novo nessa gestão.

6.3 - Gestões de Riscos relacionados ao pessoal

O trabalho no CONRE-5 não oferece, diretamente, nenhum tipo de risco ao funcionário, possui estrutura adequada. Salas com layout adequado para o desenvolvimento de suas tarefas. Limpeza regular que é realizada pelas funcionárias. Contratação de mão de obra temporária Não houve no ano de 2021 nenhuma contratação de mão de obra temporária.

6.4 - Gestão da tecnologia da informação

O CONRE-5 possui estrutura pequena, não tendo área da gestão da tecnologia de informação, sendo seu banco de dados em excell que é manipulado pelos seus funcionários. Possui apenas 01 (um) computador, 4 (quatro) notebook e 01 (uma) impressora. Quando necessário, solicitamos um técnico em informática para realizar manutenção nos equipamentos e atualização de sistema. A convocação deste profissional é de forma esporádica.

6.5 - Conformidade da Gestão e Demandas de Órgão de Controle

Não houve no ano de 2019 nenhuma determinação e/ou recomendação do TCU ao Conselho Regional de Estatística da 5ª Região, nem da nossa Plenária ou do Conselho Federal de Estatística.

7 - Desempenho Financeiro e Informações Contábeis

7.1 Desempenhos Financeiros no Exercício de 2020

O CONRE-5 apresentou um SUPERAVIT de execução orçamentária no valor de R\$194.204,08(Cento Noventa quatro mil duzentos e quatro reais e oito centavos) e um SUPERAVIT nas Variações Patrimoniais no valor de R\$181.693,27(Cento Oitenta hum mil seiscentos noventa três reais e vinte sete centavos).

7.2 Tratamentos Contábeis da Depreciação, da Amortização e da Exaustão de itens do patrimônio e Avaliação e mensuração de ativos e passivos foram realizados na forma das Instruções do Conselho Federal de Contabilidade- CFC

O Conselho Regional de Estatística da 5ª Região adotou as Normas Brasileiras de Contabilidade Aplicadas Ao Setor Público – MCASP, Exercício de 2020.

As metodologias aplicadas para estimar a vida útil de um ativo através da análise do tempo que este manterá a capacidade de gerar benefícios econômico para Conselho e os aspectos técnicos referentes ao desgaste físico e obsolescência do bem.

A depreciação e a amortização foram calculadas sobre o valor líquido depreciável, ou seja, o valor do custo de aquisição menos o valor residual projetado para o bem ao final de sua vida útil.

7.3- Demonstrações Contábeis

CONRE-5

CONSELHO REGIONAL DE ESTATÍSTICA DA 5ª REGIÃO
(AL - BA - CE - MA - PB - PE - PI - RN - SE)

CONRE/BA

Período: 01/01/2020 a 31/12/2020

INGRESSOS			DISPÊNDIOS		
ESPECIFICAÇÃO	Exercício Atual	Exercício Anterior	ESPECIFICAÇÃO	Exercício Atual	Exercício Anterior
ATUALIZAÇÃO MONETÁRIA	1.812,68	9.060,58			
MULTAS SOBRE ANUIDADES		753,60			
REMUNERAÇÃO DE DEP. BANC. E APLICAÇÕES FINANCEIRAS	1.812,68	8.306,98			
OUTRAS RECEITAS CORRENTES	22,00	1.465,06			
MULTAS DE INFRAÇÕES		1.465,06			
INDENIZAÇÕES E RESTITUIÇÕES	22,00				
Transferências Financeiras Recebidas			Transferências Financeiras Concedidas		
Recebimentos Extraorçamentários	7.542,83	13.844,60	Pagamentos Extraorçamentários	47.828,66	9.794,65
Inscrição de Restos a Pagar Não Processados			Pagamentos de Restos a Pagar Não Processados		
Inscrição de Restos a Pagar Processados		2.248,90	Pagamentos de Restos a Pagar Processados	2.248,90	538,59
Depósitos Restituíveis e Valores Vinculados	6.759,19	8.578,26	Depósitos Restituíveis e Valores Vinculados	5.579,76	6.438,62
Outros Recebimentos Extraorçamentários	783,64	3.017,44	Outros Pagamentos Extraorçamentários	40.000,00	2.817,44
Saldo em espécie do Exercício Anterior	168.527,59	173.354,38	Saldo em espécie para o Exercício Seguinte	317.867,82	168.527,59
Caixa e Equivalente de Caixa	168.527,59	173.354,38	Caixa e Equivalente de Caixa	317.867,82	168.527,59
Depósitos. Rest. Vrs Vinculados			Depósitos. Rest. Vrs Vinculados		
Total:	542.847,07	391.238,72		542.847,07	391.238,72

Salvador-BA, 31 de dezembro de 2020

Suell das Graças Silva de Oliveira
Presidente
CONRE/5 nº 8856
535.427.895-34

Hillete Alves da Costa
Tesorero
CONRE/5 nº 8532
358.396.515-91

Pedro Gomes da Silva
Contador
CRC/BA nº 004320
001.137.005-04

CONRE-5

CONSELHO REGIONAL DE ESTATÍSTICA DA 5ª REGIÃO
(AL - BA - CE - MA - PB - PE - PI - RN - SE)

CONRE/BA

Conselho Regional de Estatística 5ª Região

CNPJ: 21.104.188/0001-98

Período: 01/01/2020 a 31/12/2020

Balanco Orçamentário

RECEITAS ORÇAMENTÁRIAS	PREVISÃO INICIAL	PREVISÃO ATUALIZADA	RECEITAS REALIZADAS	SALDO
RECEITA CORRENTE	390.000,00	390.000,00	366.776,65	-23.223,35
RECEITAS DE CONTRIBUIÇÕES	300.000,00	300.000,00	347.544,83	47.544,83
ANUIDADES PESSOAS FÍSICAS	200.000,00	200.000,00	347.544,83	147.544,83
PESSOAS FÍSICAS DO EXERCÍCIO	150.000,00	150.000,00	347.544,83	197.544,83
PESSOAS FÍSICAS DO EXERCÍCIO ANTERIOR	50.000,00	50.000,00	0,00	-50.000,00
ANUIDADES DE PESSOAS JURÍDICAS	100.000,00	100.000,00	0,00	-100.000,00
PESSOA JURÍDICA DO EXERCÍCIO	70.000,00	70.000,00	0,00	-70.000,00
PESSOA JURÍDICA DO EXERCÍCIO ANTERIOR	30.000,00	30.000,00	0,00	-30.000,00
RECEITA DE SERVIÇOS	15.000,00	15.000,00	17.397,14	2.397,14
EMOLUMENTOS COM INSCRIÇÕES	6.000,00	6.000,00	16.161,70	10.161,70
EMOLUMENTOS COM EXPEDIÇÕES DE CARTEIRAS	4.000,00	4.000,00	950,24	-3.049,76
EMOLUMENTOS COM EXPEDIÇÕES DE CERTIDÕES	5.000,00	5.000,00	285,20	-4.714,80
FINANCEIRAS	70.000,00	70.000,00	1.812,68	-68.187,32
JUROS DE MORA SOBRE ANUIDADES	32.000,00	32.000,00	0,00	-32.000,00
ATUALIZAÇÃO MONETÁRIA	38.000,00	38.000,00	1.812,68	-36.187,32
ATUALIZAÇÃO MONETÁRIA SOBRE ANUIDADES	3.000,00	3.000,00	0,00	-3.000,00
ATUALIZAÇÃO MONETÁRIA SOBRE MULTAS DE INFRAÇÕES	3.000,00	3.000,00	0,00	-3.000,00
MULTAS SOBRE ANUIDADES	5.000,00	5.000,00	0,00	-5.000,00
REMUNERAÇÃO DE DEP. BANC. E APLICAÇÕES FINANCEIRAS	27.000,00	27.000,00	1.812,68	-25.187,32
OUTRAS RECEITAS CORRENTES	5.000,00	5.000,00	22,00	-4.978,00

 Evite imprimir. Colabore com o meio ambiente.

Página: 1/3

CONRE-5

CONSELHO REGIONAL DE ESTATÍSTICA DA 5ª REGIÃO
(AL - BA - CE - MA - PB - PE - PI - RN - SE)

CONRE/BA

Período: 01/01/2020 a 31/12/2020

RECEITAS ORÇAMENTÁRIAS		PREVISÃO INICIAL	PREVISÃO ATUALIZADA	RECEITAS REALIZADAS	SALDO	
DÍVIDA ATIVA		5.000,00	5.000,00	0,00	-5.000,00	
INDENIZAÇÕES E RESTITUIÇÕES		0,00	0,00	22,00	22,00	
RECURSOS ARRECADADOS EM EXERCÍCIOS ANTERIORES		0,00	0,00	0,00	0,00	
SUB-TOTAL DAS RECEITAS		390.000,00	390.000,00	366.776,65	-23.223,35	
DÉFICIT		0,00	0,00	0,00	0,00	
TOTAL		390.000,00	390.000,00	366.776,65	-23.223,35	
DESPESAS ORÇAMENTÁRIAS	DOTAÇÃO INICIAL	DOTAÇÃO ATUALIZADA	DESPESAS EMPENHADAS	DESPESAS LIQUIDADAS	DESPESAS PAGAS	SALDO DOTAÇÃO
CRÉDITO DISPONÍVEL DESPESA CORRENTE	384.000,00	384.000,00	174.551,59	174.551,59	174.551,59	209.448,41
PESSOAL E ENCARGOS SOCIAIS	50.000,00	50.000,00	43.605,74	43.605,74	43.605,74	6.394,26
REMUNERAÇÃO PESSOAL	38.000,00	38.000,00	35.075,98	35.075,98	35.075,98	2.924,02
ENCARGOS PATRONAIS	12.000,00	12.000,00	8.529,76	8.529,76	8.529,76	3.470,24
OUTRAS DESPESAS CORRENTES	168.000,00	168.000,00	71.540,79	71.540,79	71.540,79	96.459,21
BENEFÍCIOS A PESSOAL	12.000,00	12.000,00	8.945,86	8.945,86	8.945,86	3.054,14
USO DE BENS E SERVIÇOS	54.000,00	54.000,00	7.763,46	7.763,46	7.763,46	46.236,54
SERVIÇOS TERCEIROS - PESSOAS JURÍDICAS	102.000,00	102.000,00	54.831,47	54.831,47	54.831,47	47.168,53
TRIBUTÁRIAS E CONTRIBUTIVAS	51.000,00	51.000,00	46.661,31	46.661,31	46.661,31	4.338,69
TRIBUTOS	1.000,00	1.000,00	308,56	308,56	308,56	691,44
CONTRIBUIÇÕES	50.000,00	50.000,00	46.352,75	46.352,75	46.352,75	3.647,25
DEMAIS DESPESAS CORRENTES	100.000,00	100.000,00	10.458,52	10.458,52	10.458,52	89.541,48
SERVIÇOS BANCÁRIOS	15.000,00	15.000,00	2.285,23	2.285,23	2.285,23	12.714,77
CRÉDITO DISPONÍVEL DESPESA DE CAPITAL	6.000,00	6.000,00	2.599,00	2.599,00	2.599,00	3.401,00
INVESTIMENTOS	6.000,00	6.000,00	2.599,00	2.599,00	2.599,00	3.401,00
EQUIPAMENTOS E MATERIAIS PERMANENTES	6.000,00	6.000,00	2.599,00	2.599,00	2.599,00	3.401,00
SUB-TOTAL DAS DESPESAS	390.000,00	390.000,00	177.150,59	177.150,59	177.150,59	212.849,41
SUPERÁVIT	0,00	0,00	189.626,06	0,00	0,00	189.626,06

 Evite imprimir. Colabore com o meio ambiente.

Página:2/3

CONRE/BA

Período: 01/01/2020 a 31/12/2020

DESPESAS ORÇAMENTÁRIAS	DOTAÇÃO INICIAL	DOTAÇÃO ATUALIZADA	DESPESAS EMPENHADAS	DESPESAS LIQUIDADAS	DESPESAS PAGAS	SALDO DOTAÇÃO
TOTAL	390.000,00	390.000,00	366.776,65	177.150,59	177.150,59	23.223,35

Salvador-BA, 31 de dezembro de 2020

Sueli das Graças Silva de Oliveira
Presidente
CONRE/5 nº 8856
535.427.895-34

Hildete Alves da Costa
Tesoureiro
CONRE/5 nº 8532
358.396.515-91

Pedro Gomes da Silva
Contador
CRC/BA nº 004320
001.137.005-04

CONRE-5

CONSELHO REGIONAL DE ESTATÍSTICA DA 5ª REGIÃO
(AL - BA - CE - MA - PB - PE - PI - RN - SE)

CONRE/BA

Conselho Regional de Estatística 5ª Região

CNPJ: 21.104.188/0001-98

Período: 01/01/2020 a 31/12/2020

Balanco Patrimonial

ATIVO		PASSIVO	
Especificação	Exercício Atual	Especificação	Exercício Atual
ATIVO CIRCULANTE	358.486,82	PASSIVO CIRCULANTE	10.108,05
CADAX E EQUIVALENTES DE CADAX	317.867,82	OBRIGAÇÕES TRABALHISTAS, PREVIDENCIÁRIAS E ASSISTENCIAIS A PAGAR A CURTO PRAZO	0,00
CRÉDITOS A CURTO PRAZO	0,00	EMPRÉSTIMOS E FINANCIAMENTOS A CURTO PRAZO	0,00
DEMAIS CRÉDITOS E VALORES A CURTO PRAZO	40.000,00	FORNECEDORES E CONTAS A PAGAR A CURTO PRAZO	0,00
INVESTIMENTOS E APLICAÇÕES TEMPORÁRIAS A CURTO PRAZO	0,00	OBRIGAÇÕES FISCAIS A CURTO PRAZO	0,00
ESTOQUES	619,00	OBRIGAÇÕES DE REPARTIÇÃO A OUTROS ENTES	0,00
VARIAÇÕES PATRIMONIAIS DIMINUTIVAS PAGAS ANTECIPADAMENTE	0,00	PROVISÕES A CURTO PRAZO	9.590,86
	0,00	DEMAIS OBRIGAÇÕES A CURTO PRAZO	517,19
ATIVO NÃO-CIRCULANTE	170.436,13	PASSIVO NÃO-CIRCULANTE	0,00
ATIVO REALIZÁVEL A LONGO PRAZO	0,00	OBRIGAÇÕES TRABALHISTAS, PREVIDENCIÁRIAS E ASSISTENCIAIS A PAGAR A LONGO PRAZO	0,00
INVESTIMENTOS	0,00	EMPRÉSTIMOS E FINANCIAMENTOS A LONGO PRAZO	0,00
IMOBILIZADO	170.436,13	FORNECEDORES A LONGO PRAZO	0,00
BENS MÓVEIS	28.371,07	OBRIGAÇÕES FISCAIS A LONGO PRAZO	0,00
BENS IMÓVEIS	144.000,00	PROVISÕES A LONGO PRAZO	0,00
(-) DEPRECIÇÃO, EXAUSTÃO E AMORTIZAÇÃO ACUMULADAS	1.934,94	RESULTADO DIFERIDO	0,00
INTANGÍVEL	0,00		0,00
		TOTAL DO PASSIVO	10.108,05

CONRE/BA

Período: 01/01/2020 a 31/12/2020

		PATRIMÔNIO LÍQUIDO	
		Especificação	Exercício Atual
		Patrimônio Social e Capital Social	0,00
		Ajuste de avaliação Patrimonial	0,00
		Demais Reservas	0,00
		Resultados Acumulados	518.814,90
		TOTAL DO PATRIMÔNIO LÍQUIDO	518.814,90
TOTAL	528.922,95	TOTAL	528.922,95
ATIVO FINANCEIRO	501.867,82	PASSIVO FINANCEIRO	517,19
ATIVO PERMANENTE	27.055,13	PASSIVO PERMANENTE	9.590,86
SALDO PATRIMONIAL			518.814,90

Compensações

ESPECIFICAÇÃO	Exercício Atual	ESPECIFICAÇÃO	Exercício Atual
Saldo do Atos Potenciais Ativos		Saldo do Atos Potenciais Passivos	
Execução de Garantias e Contragarantias Recebidas	0,00	Execução de Garantias e Contragarantias Concedidas	0,00
Execução de Direitos Conveniados	0,00	Execução de Obrigações Conveniadas	0,00
Execução de Direitos Contratuais	0,00	Execução de Obrigações Contratuais	0,00
Execução de Outros Atos Potenciais do Ativo	0,00	Execução de Outros Atos Potenciais do Passivo	0,00
TOTAL	0,00	TOTAL	0,00

Quadro do Superávit/Déficit Financeiro

	Exercício Atual	Exercício Anterior
Superávit Financeiro	501.350,63	315.276,97

Salvador-BA, 31 de dezembro de 2020

Suell das Graças Silva de Oliveira
Presidente
CONRE/5 nº 8856
535.427.895-34

Hildete Alves da Costa
Teseouiro
CONRE/5 nº 8532
358.396.515-91

Pedro Gomes da Silva
Contador
CRC/BA nº 004320
001.137.005-04

CONRE/BA

Conselho Regional de Estatística 5ª Região

CNPJ: 21.104.188/0001-98

Período: 01/01/2020 a 31/12/2020

Variações Patrimoniais

VARIAÇÕES PATRIMONIAIS QUANTITATIVAS					
	Exercício Atual	Exercício Anterior		Exercício Atual	Exercício Anterior
VARIAÇÃO PATRIMONIAL AUMENTATIVA	366.776,65	354.039,74	VARIAÇÃO PATRIMONIAL DIMINUTIVA	179.841,40	211.043,14
CONTRIBUIÇÕES	364.941,97	179.530,35	PESSOAL E ENCARGOS	53.455,60	77.723,95
CONTRIBUIÇÕES SOCIAIS	364.941,97	179.530,35	REMUNERAÇÃO DE PESSOAL	32.628,38	43.076,96
CONTRIBUIÇÕES SOCIAIS	364.941,97	179.530,35	REMUNERAÇÃO A PESSOAL - RPPS	32.628,38	43.076,96
EXPLORAÇÃO E VENDA DE BENS, SERVIÇOS E DIREITOS	0,00	7.960,85	ENCARGOS PATRONAIS	8.529,76	15.191,92
EXPLORAÇÃO DE BENS DIREITOS E PRESTAÇÃO DE SERVIÇOS	0,00	7.960,85	ENCARGOS PATRONAIS - RPPS	8.529,76	15.191,92
VALOR BRUTO DE EXPLORAÇÃO DE BENS E DIREITOS E PRESTAÇÃO DE SERVIÇOS	0,00	7.960,85	BENEFÍCIOS A PESSOAL	12.297,46	19.455,07
VARIAÇÕES PATRIMONIAIS AUMENTATIVAS FINANCEIRAS	1.812,68	15.083,48	BENEFÍCIOS A PESSOAL - RPPS	12.297,46	19.455,07
JUROS E ENCARGOS DE MORA	0,00	6.022,90	USO DE BENS, SERVIÇOS E CONSUMO DE CAPITAL FIXO	65.739,58	75.148,84
JUROS E ENCARGOS DE MORA SOBRE FORNECIMENTOS DE BENS E SERVIÇOS	0,00	6.022,90	USO DE MATERIAL DE CONSUMO	1.276,46	896,39
OUTRAS VARIAÇÕES PATRIMONIAIS AUMENTATIVAS - FINANCEIRAS	1.812,68	9.060,58	CONSUMO DE MATERIAL	1.276,46	896,39
MULTAS SOBRE ANUIDADES	1.812,68	9.060,58	SERVIÇOS	55.310,78	74.252,45
VALORIZAÇÃO E GANHOS COM ATIVOS	0,00	150.000,00	DIARIAS	760,00	1.932,00
REAVALIAÇÃO DE ATIVOS	0,00	150.000,00	SERVIÇOS TERCEIROS - PESSOAS FÍSICAS	1.580,00	10.723,60
REAVALIAÇÃO DE IMOBILIZADO	0,00	150.000,00	SERVIÇOS TERCEIROS - PESSOAS JURÍDICAS	52.970,78	61.596,85
OUTRAS VARIAÇÕES PATRIMONIAIS AUMENTATIVAS	22,00	1.465,06	DEPRECIACAO, AMORTIZACAO E EXAUSTAO	9.152,34	0,00
DIVERSAS VARIAÇÕES PATRIMONIAIS AUMENTATIVAS	22,00	1.465,06	DEPRECIACAO	9.152,34	0,00
MULTAS ADMINISTRATIVAS	0,00	1.465,06	VARIAÇÕES PATRIMONIAIS DIMINUTIVAS FINANCEIRAS	2.285,23	11.757,72
INDENIZAÇÕES	22,00	0,00	JUROS E ENCARGOS DE EMPRESTIMOS E FINANCIAMENTOS OBTIDOS	2.285,23	11.757,72
			OUTROS JUROS E ENCARGOS DE EMPRESTIMOS E FINANCIAMENTOS	2.285,23	11.757,72
			TRIBUTÁRIAS	46.661,31	41.045,77
			IMPOSTOS, TAXAS E CONTRIBUIÇÕES DE MELHORIA	308,56	289,15
			IMPOSTOS	308,56	289,15
			CONTRIBUIÇÕES	46.352,75	40.756,62
			CONTRIBUIÇÕES SOCIAIS	46.352,75	40.756,62
			OUTRAS VARIAÇÕES PATRIMONIAIS DIMINUTIVAS	11.699,68	5.366,86
			DIVERSAS VARIAÇÕES PATRIMONIAIS DIMINUTIVAS	11.699,68	5.366,86

CONRE-5

CONSELHO REGIONAL DE ESTATÍSTICA DA 5ª REGIÃO
(AL - BA - CE - MA - PB - PE - PI - RN - SE)

CONRE/BA

Período: 01/01/2020 a 31/12/2020

	Exercício Atual	Exercício Anterior		Exercício Atual	Exercício Anterior
			VARIAÇÕES PATRIMONIAIS DIMINUTIVAS DECORRENTES DE FATOS GERADORES DIVERSOS	11.699,68	5.366,86
Total das Variações Ativas :	366.776,65	354.039,74	Total das Variações Passivas :	179.841,40	211.043,14
RESULTADO PATRIMONIAL					
Déficit do Exercício			Superávit do Exercício	186.935,25	142.996,60
Total	366.776,65	354.039,74	Total	366.776,65	354.039,74

Salvador-BA, 31 de dezembro de 2020

Suell das Graças Silva de Oliveira
Presidente
CONRE/5 nº 8856
535.427.895-34

Hildete Alves da Costa
Tesoureiro
CONRE/5 nº 8532
358.396.515-91

Pedro Gomes de Silva
Contador
CRC/BA nº 004320
001.137.005-04

CONRE-5

CONSELHO REGIONAL DE ESTATÍSTICA DA 5ª REGIÃO
(AL - BA - CE - MA - PB - PE - PI - RN - SE)

CONRE/BA

Conselho Regional de Estatística 5ª Região

CNPJ: 21.104.188/0001-98

Período: 01/01/2020 a 31/12/2020

Balancete

Conta	Saldo Anterior	Débitos	Créditos	Saldo
1 - ATIVO	344.721,130	1.047.361,79	863.159,97	528.922,950
1.1 - ATIVO CIRCULANTE	168.527,590	1.043.966,86	854.007,63	358.486,820
1.1.1 - CAXA E EQUIVALENTES DE CAXA	168.527,590	1.001.564,22	852.223,99	317.867,820
1.1.1.1 - CAXA E EQUIVALENTES DE CAXA EM MOEDA NACIONAL	168.527,590	1.001.564,22	852.223,99	317.867,820
1.1.1.1.1 - DISPONIVEL	127.636,930	998.315,64	817.645,95	308.306,620
1.1.1.1.1.01 - BANCOS-C/MOVIMENTO	127.636,930	998.315,64	817.645,95	308.306,620
1.1.1.1.1.01.01 - Banco do Brasil S/A C/C 71954-4	7.243,580	603.544,35	609.106,75	1.681,180
1.1.1.1.1.01.03 - Banco do Brasil Poupança	120.393,350	394.771,29	208.539,20	306.625,440
1.1.1.1.2 - DISPONIVEL VINCULADO EM C/C BANCARIA	40.890,660	3.248,58	34.578,04	9.561,200
1.1.1.1.2.02 - BANCOS-C/VINCULADA A APLICACOES FINANCEIRAS	40.890,660	3.248,58	34.578,04	9.561,200
1.1.1.1.2.02.01 - Bancos c/ vinculada a aplicações financeiras A	40.890,660	3.248,58	34.578,04	9.561,200
1.1.3 - DEMAIS CRÉDITOS E VALORES A CURTO PRAZO	0,00	41.783,64	1.783,64	40.000,000
1.1.3.1 - ADIANTAMENTOS CONCEDIDOS A PESSOAL E A TERCEIROS	0,00	1.783,64	1.783,64	0,00
1.1.3.1.1 - RESPONSÁVEL POR SUPRIMENTO	0,00	1.000,00	1.000,00	0,00
1.1.3.1.1.02 - RESPONSÁVEL POR SUPRIMENTO SEDE	0,00	1.000,00	1.000,00	0,00
1.1.3.1.1.02.05 - Luzanice Costa de Jesus	0,00	1.000,00	1.000,00	0,00
1.1.3.1.2 - ADIANTAMENTO SALARIAL	0,00	783,64	783,64	0,00
1.1.3.1.2.01 - Adiantamento Salarial	0,00	783,64	783,64	0,00
1.1.3.3 - CRÉDITOS A RECEBER POR DESCENTRALIZAÇÃO DA PRESTAÇÃO DE SERVIÇOS PÚBLICOS	0,00	40.000,00	0,00	40.000,000
1.1.3.3.3 - ENTIDADES PÚBLICAS DEVEDORAS	0,00	40.000,00	0,00	40.000,000

CONRE-5

CONSELHO REGIONAL DE ESTATÍSTICA DA 5ª REGIÃO
(AL - BA - CE - MA - PB - PE - PI - RN - SE)

CONRE/BA

Período: 01/01/2020 a 31/12/2020

Conta	Saldo Anterior	Débitos	Créditos	Saldo
1.1.3.3.3.01 - Entidades Publicas Devedoras A	0,00	40.000,00	0,00	40.000,00
1.1.5 - ESTOQUES	0,00	619,00	0,00	619,00
1.1.5.6 - ALMOXARIFADO	0,00	619,00	0,00	619,00
1.1.5.6.1 - MATERIAL DE CONSUMO A	0,00	619,00	0,00	619,00
1.1.5.6.1.01 - Material de Expediente	0,00	619,00	0,00	619,00
1.2 - ATIVO NÃO-CIRCULANTE	176.193,54D	3.394,93	9.152,34	170.436,13D
1.2.3 - IMOBILIZADO	176.193,54D	3.394,93	9.152,34	170.436,13D
1.2.3.1 - BENS MÓVEIS	28.128,48D	3.394,93	3.152,34	28.371,07D
1.2.3.1.1 - BENS MOVEIS	28.128,48D	3.394,93	3.152,34	28.371,07D
1.2.3.1.1.01 - Móveis e Utensílios	271,10D	0,00	0,00	271,10D
1.2.3.1.1.02 - Máquinas e Equipamentos	22.811,59D	0,00	3.152,34	19.659,25D
1.2.3.1.1.06 - Equipamentos de Processamento de Dados	5.045,79D	3.394,93	0,00	8.440,72D
1.2.3.2 - BENS IMÓVEIS	150.000,00D	0,00	6.000,00	144.000,00D
1.2.3.2.1 - BENS IMOVEIS	150.000,00D	0,00	6.000,00	144.000,00D
1.2.3.2.1.03 - Salas	150.000,00D	0,00	6.000,00	144.000,00D
1.2.3.8 - (-) DEPRECIACÃO, EXAUSTÃO E AMORTIZAÇÃO ACUMULADAS	1.934,94C	0,00	0,00	1.934,94C
1.2.3.8.1 - (-)DEPRECIACÃO, EXAUSTÃO E AMORTIZAÇÃO ACUMULADAS	1.934,94C	0,00	0,00	1.934,94C
1.2.3.8.1.01 - (-) DEPRECIACÃO ACUMULADA	1.934,94C	0,00	0,00	1.934,94C
1.2.3.8.1.01.01 - (-) Depreciação Acumulada de Bens Móveis	1.934,94C	0,00	0,00	1.934,94C
1.2.3.8.1.01.01.01 - Equipamentos e Processamentos de Dados	1.329,68C	0,00	0,00	1.329,68C
1.2.3.8.1.01.01.03 - Máquinas e Equipamentos	605,26C	0,00	0,00	605,26C
2 - PASSIVO E PATRIMÔNIO LÍQUIDO	344.721,13C	329.639,81	326.906,38	341.987,70C
2.1 - PASSIVO CIRCULANTE	12.841,48C	186.643,21	183.909,78	10.108,05C
2.1.2 - EMPRÉSTIMOS E FINANCIAMENTOS A CURTO PRAZO	0,00	1.000,00	1.000,00	0,00
2.1.2.1 - PARCELA A CURTO PRAZO DOS EMPRÉSTIMOS E FINANCIAMENTOS	0,00	1.000,00	1.000,00	0,00
2.1.2.1.1 - SUPRIMENTO DE FUNDOS	0,00	1.000,00	1.000,00	0,00

CONRE-5

CONSELHO REGIONAL DE ESTATÍSTICA DA 5ª REGIÃO
(AL - BA - CE - MA - PB - PE - PI - RN - SE)

CONRE/BA

Período: 01/01/2020 a 31/12/2020

Conta	Saldo Anterior	Débitos	Créditos	Saldo
2.1.2.1.1.01 - Despesas de Suprimento a Comprovar	0,00	1.000,00	1.000,00	0,00
2.1.3 - FORNECEDORES E CONTAS A PAGAR A CURTO PRAZO	2.248,90C	178.399,49	176.150,59	0,00
2.1.3.1 - FORNECEDORES NACIONAIS E CONTAS A PAGAR A CURTO PRAZO	2.248,90C	178.399,49	176.150,59	0,00
2.1.3.1.1 - FORNECEDORES NACIONAIS (CREDORES DIVERSOS)	2.248,90C	178.399,49	176.150,59	0,00
2.1.3.1.1.01 - Fornecedores Diversos (Credores Diversos)	0,00	176.150,59	176.150,59	0,00
2.1.3.1.1.02 - Restos a pagar	2.248,90C	2.248,90	0,00	0,00
2.1.7 - PROVISÕES A CURTO PRAZO	9.590,86C	0,00	0,00	9.590,86C
2.1.7.1 - PROVISÕES PARA RISCOS TRABALHISTAS A CURTO PRAZO	9.590,86C	0,00	0,00	9.590,86C
2.1.7.1.1 - PROVISÕES PARA RISCOS TRABALHISTAS A CURTO PRAZO	9.590,86C	0,00	0,00	9.590,86C
2.1.7.1.1.04 - FGTS	9.590,86C	0,00	0,00	9.590,86C
2.1.8 - DEMAIS OBRIGAÇÕES A CURTO PRAZO	1.001,72C	7.243,72	6.759,19	517,19C
2.1.8.8 - VALORES RESTTUÍVEIS	1.001,72C	7.243,72	6.759,19	517,19C
2.1.8.8.1 - VALORES RESTTUÍVEIS	1.001,72C	7.243,72	6.759,19	517,19C
2.1.8.8.1.01 - CONSIGNAÇÕES	1.001,72C	7.243,72	6.759,19	517,19C
2.1.8.8.1.01.01 - INSS	764,20C	3.057,29	2.493,53	200,44C
2.1.8.8.1.01.02 - IRRF	17,80C	17,80	0,00	0,00
2.1.8.8.1.01.03 - ISS	29,00C	308,26	288,00	0,74C
2.1.8.8.1.01.04 - IRRF/COFINS/CLSS/PIS A RECOLHER	190,72C	2.171,35	2.288,64	308,01C
2.1.8.8.1.01.05 - Vale Transporte	0,00	1.641,96	1.641,96	0,00
2.1.8.8.1.01.06 - Contribuição Sindical	0,00	25,06	25,06	0,00
2.1.8.8.1.01.07 - Vale Alimentação	0,00	22,00	22,00	0,00
2.3 - PATRIMÔNIO LÍQUIDO	331.879,65C	142.996,60	142.996,60	331.879,65C
2.3.7 - RESULTADOS ACUMULADOS	331.879,65C	142.996,60	142.996,60	331.879,65C
2.3.7.1 - SUPERÁVITS OU DÉFICITS ACUMULADOS	331.879,65C	142.996,60	142.996,60	331.879,65C
2.3.7.1.1 - SUPERÁVITS OU DÉFICITS ACUMULADOS	331.879,65C	142.996,60	142.996,60	331.879,65C
2.3.7.1.1.01 - Superávits ou Déficits do Exercício	142.996,60C	142.996,60	0,00	0,00

CONRE-5

CONSELHO REGIONAL DE ESTATÍSTICA DA 5ª REGIÃO
(AL - BA - CE - MA - PB - PE - PI - RN - SE)

CONRE/BA

Período: 01/01/2020 a 31/12/2020

Conta	Saldo Anterior	Débitos	Créditos	Saldo
2.3.7.1.1.02 - SUPERÁVITS OU DÉFICITS DE EXERCÍCIOS ANTERIORES	188.883,05C	0,00	142.996,60	331.879,65C
2.3.7.1.1.02.01 - SUPERÁVITS OU DÉFICITS ACUMULADOS DE EXERCÍCIOS ANTERIORES	188.883,05C	0,00	142.996,60	331.879,65C
3 - VARIAÇÃO PATRIMONIAL DIMINUTIVA	0,00	181.505,36	1.663,96	179.841,40D
3.1 - PESSOAL E ENCARGOS	0,00	55.119,56	1.663,96	53.455,60D
3.1.1 - REMUNERAÇÃO DE PESSOAL	0,00	34.292,34	1.663,96	32.628,38D
3.1.1.1 - REMUNERAÇÃO A PESSOAL - RPPS	0,00	34.292,34	1.663,96	32.628,38D
3.1.1.1.1 - REMUNERAÇÃO PESSOAL	0,00	34.292,34	1.663,96	32.628,38D
3.1.1.1.1.01 - Salários	0,00	30.722,58	1.663,96	29.058,62D
3.1.1.1.1.06 - Gratificação de Natal - 13º Salário	0,00	2.375,08	0,00	2.375,08D
3.1.1.1.1.08 - 1/3 de Férias - CF/88	0,00	1.194,68	0,00	1.194,68D
3.1.2 - ENCARGOS PATRONAIS	0,00	8.529,76	0,00	8.529,76D
3.1.2.1 - ENCARGOS PATRONAIS - RPPS	0,00	8.529,76	0,00	8.529,76D
3.1.2.1.1 - ENCARGOS PATRONAIS	0,00	8.529,76	0,00	8.529,76D
3.1.2.1.1.01 - INSS Patronal	0,00	5.821,78	0,00	5.821,78D
3.1.2.1.1.03 - FGTS	0,00	2.431,60	0,00	2.431,60D
3.1.2.1.1.04 - PIS/PASEP Sobre Folha de Pagamento	0,00	276,38	0,00	276,38D
3.1.3 - BENEFÍCIOS A PESSOAL	0,00	12.297,46	0,00	12.297,46D
3.1.3.1 - BENEFÍCIOS A PESSOAL - RPPS	0,00	12.297,46	0,00	12.297,46D
3.1.3.1.1 - BENEFÍCIOS A PESSOAL	0,00	12.297,46	0,00	12.297,46D
3.1.3.1.1.01 - Vale Transporte	0,00	2.563,12	0,00	2.563,12D
3.1.3.1.1.02 - Programa de Alimentação ao Trabalhador - PAT	0,00	6.206,34	0,00	6.206,34D
3.1.3.1.1.07 - USO DE BENS E SERVIÇOS	0,00	3.528,00	0,00	3.528,00D
3.1.3.1.1.07.01 - AJUDA DE CUSTO	0,00	3.528,00	0,00	3.528,00D
3.1.3.1.1.07.01.01 - Conselheiros	0,00	3.528,00	0,00	3.528,00D
3.3 - USO DE BENS, SERVIÇOS E CONSUMO DE CAPITAL FIXO	0,00	65.739,58	0,00	65.739,58D
3.3.1 - USO DE MATERIAL DE CONSUMO	0,00	1.276,46	0,00	1.276,46D

CONRE-5

CONSELHO REGIONAL DE ESTATÍSTICA DA 5ª REGIÃO
(AL - BA - CE - MA - PB - PE - PI - RN - SE)

CONRE/BA

Período: 01/01/2020 a 31/12/2020

Conta	Saldo Anterior	Débitos	Créditos	Saldo
3.3.1.1 - CONSUMO DE MATERIAL	0,00	1.276,46	0,00	1.276,46
3.3.1.1.1 - MATERIAL DE CONSUMO	0,00	1.276,46	0,00	1.276,46
3.3.1.1.1.08 - Materiais de Informática	0,00	266,00	0,00	266,00
3.3.1.1.1.16 - Materiais de Higiene, Limpeza e Conservação	0,00	1.010,46	0,00	1.010,46
3.3.2 - SERVIÇOS	0,00	55.310,78	0,00	55.310,78
3.3.2.1 - DIÁRIAS	0,00	760,00	0,00	760,00
3.3.2.1.1 - DIÁRIAS	0,00	760,00	0,00	760,00
3.3.2.1.1.02 - Conselheiros	0,00	760,00	0,00	760,00
3.3.2.2 - SERVIÇOS TERCEIROS - PESSOAS FÍSICAS	0,00	1.580,00	0,00	1.580,00
3.3.2.2.1 - REMUNERAÇÃO DE SERVIÇOS PESSOAIS	0,00	1.580,00	0,00	1.580,00
3.3.2.2.1.01 - SERVIÇOS TERCEIROS - PESSOAS FÍSICAS	0,00	1.580,00	0,00	1.580,00
3.3.2.2.1.01.17 - Serviços Fotográficos e Vídeos	0,00	1.430,00	0,00	1.430,00
3.3.2.2.1.01.29 - Manutenção e Conservação Bens Móveis	0,00	150,00	0,00	150,00
3.3.2.3 - SERVIÇOS TERCEIROS - PESSOAS JURÍDICAS	0,00	52.970,78	0,00	52.970,78
3.3.2.3.1 - REMUNERAÇÃO DE SERVIÇOS PESSOAIS	0,00	52.970,78	0,00	52.970,78
3.3.2.3.1.01 - SERVIÇOS TERCEIROS - PESSOAS JURÍDICAS	0,00	52.970,78	0,00	52.970,78
3.3.2.3.1.01.02 - Serviço de Assessoria e Consultoria	0,00	14.400,00	0,00	14.400,00
3.3.2.3.1.01.03 - Serviços Advocatórios	0,00	13.652,76	0,00	13.652,76
3.3.2.3.1.01.05 - Serviços de Informática	0,00	13.770,59	0,00	13.770,59
3.3.2.3.1.01.18 - Serviço de Divulgação Institucional	0,00	429,52	0,00	429,52
3.3.2.3.1.01.28 - Condomínios	0,00	3.980,00	0,00	3.980,00
3.3.2.3.1.01.32 - Serviços de Energia Elétrica	0,00	1.838,85	0,00	1.838,85
3.3.2.3.1.01.35 - Postagem de Correspondência Institucional	0,00	673,65	0,00	673,65
3.3.2.3.1.01.36 - Serviços de Telecomunicações	0,00	4.225,41	0,00	4.225,41
3.3.3 - DEPRECIACAO, AMORTIZACAO E EXAUSTAO	0,00	9.152,34	0,00	9.152,34
3.3.3.1 - DEPRECIACAO	0,00	9.152,34	0,00	9.152,34

CONRE-5

CONSELHO REGIONAL DE ESTATÍSTICA DA 5ª REGIÃO
(AL - BA - CE - MA - PB - PE - PI - RN - SE)

CONRE/BA

Período: 01/01/2020 a 31/12/2020

Conta	Saldo Anterior	Débitos	Créditos	Saldo
3.3.3.1.1 - DEPRECAÇÃO DE BENS	0,00	9.152,34	0,00	9.152,340
3.3.3.1.1.01 - Bens Móveis	0,00	3.152,34	0,00	3.152,340
3.3.3.1.1.02 - Bens Imóveis	0,00	6.000,00	0,00	6.000,000
3.4 - VARIAÇÕES PATRIMONIAIS DIMINUTIVAS FINANCEIRAS	0,00	2.285,23	0,00	2.285,230
3.4.1 - JUROS E ENCARGOS DE EMPRESTIMOS E FINANCIAMENTOS OBTIDOS	0,00	2.285,23	0,00	2.285,230
3.4.1.9 - OUTROS JUROS E ENCARGOS DE EMPRESTIMOS E FINANCIAMENTOS	0,00	2.285,23	0,00	2.285,230
3.4.1.9.3 - SERVIÇOS BANCÁRIOS	0,00	2.285,23	0,00	2.285,230
3.4.1.9.3.01 - Taxa Sobre Serviços Bancários	0,00	2.285,23	0,00	2.285,230
3.7 - TRIBUTÁRIAS	0,00	46.661,31	0,00	46.661,310
3.7.1 - IMPOSTOS, TAXAS E CONTRIBUIÇÕES DE MELHORIA	0,00	308,56	0,00	308,560
3.7.1.1 - IMPOSTOS	0,00	308,56	0,00	308,560
3.7.1.1.1 - IMPOSTOS	0,00	308,56	0,00	308,560
3.7.1.1.1.02 - Impostos e Taxas	0,00	308,56	0,00	308,560
3.7.2 - CONTRIBUIÇÕES	0,00	46.352,75	0,00	46.352,750
3.7.2.1 - CONTRIBUIÇÕES SOCIAIS	0,00	46.352,75	0,00	46.352,750
3.7.2.1.1 - CONTRIBUIÇÕES SOCIAIS	0,00	46.352,75	0,00	46.352,750
3.7.2.1.1.01 - Cota Parte	0,00	46.352,75	0,00	46.352,750
3.9 - OUTRAS VARIAÇÕES PATRIMONIAIS DIMINUTIVAS	0,00	11.699,68	0,00	11.699,680
3.9.9 - DIVERSAS VARIAÇÕES PATRIMONIAIS DIMINUTIVAS	0,00	11.699,68	0,00	11.699,680
3.9.9.4 - VARIAÇÕES PATRIMONIAIS DIMINUTIVAS DECORRENTES DE FATOS GERADORES DIVERSOS	0,00	11.699,68	0,00	11.699,680
3.9.9.4.2 - OUTRAS DESPESAS CORRENTES	0,00	11.699,68	0,00	11.699,680
3.9.9.4.2.01 - DEMAIS DESPESAS CORRENTES	0,00	11.699,68	0,00	11.699,680
3.9.9.4.2.01.03 - Despesas de Exercícios Anteriores	0,00	7.958,52	0,00	7.958,520
3.9.9.4.2.01.04 - Despesas Múdas de Pronto Pagamento	0,00	3.741,16	0,00	3.741,160
4 - VARIAÇÃO PATRIMONIAL AUMENTATIVA	0,00	4.619,18	371.395,83	366.776,650
4.2 - CONTRIBUIÇÕES	0,00	41,16	364.983,13	364.941,970

CONRE-5

CONSELHO REGIONAL DE ESTATÍSTICA DA 5ª REGIÃO
(AL - BA - CE - MA - PB - PE - PI - RN - SE)

CONRE/BA

Período: 01/01/2020 a 31/12/2020

Conta	Saldo Anterior	Débitos	Créditos	Saldo
4.2.1 - CONTRIBUIÇÕES SOCIAIS	0,00	41,16	364.983,13	364.941,97C
4.2.1.1 - CONTRIBUIÇÕES SOCIAIS	0,00	41,16	364.983,13	364.941,97C
4.2.1.1.1 - ANUIDADES	0,00	41,16	364.983,13	364.941,97C
4.2.1.1.1.01 - PESSOAS FÍSICAS	0,00	41,16	364.983,13	364.941,97C
4.2.1.1.1.01.01 - PESSOAS FÍSICAS DO EXERCÍCIO	0,00	41,16	364.983,13	364.941,97C
4.2.1.1.1.01.01.01 - Nível Superior	0,00	41,16	364.983,13	364.941,97C
4.4 - VARIAÇÕES PATRIMONIAIS AUMENTATIVAS FINANCEIRAS	0,00	4.578,02	6.390,70	1.812,68C
4.4.9 - OUTRAS VARIAÇÕES PATRIMONIAIS AUMENTATIVAS - FINANCEIRAS	0,00	4.578,02	6.390,70	1.812,68C
4.4.9.1 - MULTAS SOBRE ANUIDADES	0,00	4.578,02	6.390,70	1.812,68C
4.4.9.1.2 - REMUNERAÇÃO DE DEP. BANC. E APLICAÇÕES FINANCEIRAS	0,00	4.578,02	6.390,70	1.812,68C
4.4.9.1.2.01 - RENDIMENTOS DE APLICAÇÃO	0,00	4.578,02	6.390,70	1.812,68C
4.4.9.1.2.01.03 - Poupança	0,00	0,00	3.142,12	3.142,12C
4.4.9.1.2.01.04 - Fundos de Investimentos Lastreados em Títulos do Tesouro Nacional	0,00	4.578,02	3.248,58	1.329,44D
4.9 - OUTRAS VARIAÇÕES PATRIMONIAIS AUMENTATIVAS	0,00	0,00	22,00	22,00C
4.9.9 - DIVERSAS VARIAÇÕES PATRIMONIAIS AUMENTATIVAS	0,00	0,00	22,00	22,00C
4.9.9.5 - INDENIZAÇÕES	0,00	0,00	22,00	22,00C
4.9.9.5.1 - INDENIZAÇÕES E RESTITUIÇÕES	0,00	0,00	22,00	22,00C
4.9.9.5.1.01 - INDENIZAÇÕES E RESTITUIÇÕES	0,00	0,00	22,00	22,00C
4.9.9.5.1.01.02 - Restituições	0,00	0,00	22,00	22,00C
5 - CONTROLES DA APROVAÇÃO DO PLANEJAMENTO E ORÇAMENTO	2.787,49D	782.248,90	2.248,90	782.787,49D
5.2 - ORÇAMENTO APROVADO	0,00	780.000,00	0,00	780.000,00D
5.2.1 - PREVISÃO DA RECEITA	0,00	390.000,00	0,00	390.000,00D
5.2.1.1 - PREVISÃO INICIAL DA RECEITA	0,00	390.000,00	0,00	390.000,00D
5.2.1.1.1 - RECEITA CORRENTE	0,00	390.000,00	0,00	390.000,00D
5.2.1.1.1.02 - RECEITAS DE CONTRIBUIÇÕES	0,00	300.000,00	0,00	300.000,00D
5.2.1.1.1.02.01 - ANUIDADES PESSOAS FÍSICAS	0,00	200.000,00	0,00	200.000,00D

CONRE-5

CONSELHO REGIONAL DE ESTATÍSTICA DA 5ª REGIÃO
(AL - BA - CE - MA - PB - PE - PI - RN - SE)

CONRE/BA

Período: 01/01/2020 a 31/12/2020

Conta	Saldo Anterior	Débitos	Créditos	Saldo
5.2.1.1.1.02.01.01 - PESSOAS FÍSICAS DO EXERCÍCIO	0,00	150.000,00	0,00	150.000,00
5.2.1.1.1.02.01.01.001 - Nível Superior	0,00	140.000,00	0,00	140.000,00
5.2.1.1.1.02.01.01.002 - Nível Médio	0,00	10.000,00	0,00	10.000,00
5.2.1.1.1.02.01.02 - PESSOAS FÍSICAS DO EXERCÍCIO ANTERIOR	0,00	50.000,00	0,00	50.000,00
5.2.1.1.1.02.01.02.001 - Nível Superior	0,00	40.000,00	0,00	40.000,00
5.2.1.1.1.02.01.02.002 - Nível Médio	0,00	10.000,00	0,00	10.000,00
5.2.1.1.1.02.02 - ANUIDADES DE PESSOAS JURÍDICAS	0,00	100.000,00	0,00	100.000,00
5.2.1.1.1.02.02.01 - PESSOA JURÍDICA DO EXERCÍCIO	0,00	70.000,00	0,00	70.000,00
5.2.1.1.1.02.02.01.001 - Folia 1	0,00	70.000,00	0,00	70.000,00
5.2.1.1.1.02.02.02 - PESSOA JURÍDICA DO EXERCÍCIO ANTERIOR	0,00	30.000,00	0,00	30.000,00
5.2.1.1.1.02.02.02.001 - Folia 1	0,00	30.000,00	0,00	30.000,00
5.2.1.1.1.05 - RECEITA DE SERVIÇOS	0,00	15.000,00	0,00	15.000,00
5.2.1.1.1.05.01 - EMOLUMENTOS COM INSCRIÇÕES	0,00	6.000,00	0,00	6.000,00
5.2.1.1.1.05.01.01 - Profissionais - Pessoas Físicas	0,00	3.000,00	0,00	3.000,00
5.2.1.1.1.05.01.02 - Organizações Fiscalizadas - Pessoas Jurídicas	0,00	3.000,00	0,00	3.000,00
5.2.1.1.1.05.02 - EMOLUMENTOS COM EXPEDIÇÕES DE CARTEIRAS	0,00	4.000,00	0,00	4.000,00
5.2.1.1.1.05.02.01 - Profissionais - Pessoas Físicas	0,00	4.000,00	0,00	4.000,00
5.2.1.1.1.05.03 - EMOLUMENTOS COM EXPEDIÇÕES DE CERTIDÕES	0,00	5.000,00	0,00	5.000,00
5.2.1.1.1.05.03.01 - Profissionais - Pessoas Físicas	0,00	2.000,00	0,00	2.000,00
5.2.1.1.1.05.03.02 - Organizações Fiscalizadas - Pessoas Jurídicas	0,00	3.000,00	0,00	3.000,00
5.2.1.1.1.06 - FINANCEIRAS	0,00	70.000,00	0,00	70.000,00
5.2.1.1.1.06.02 - JUROS DE MORA SOBRE ANUIDADES	0,00	32.000,00	0,00	32.000,00
5.2.1.1.1.06.02.01 - Pessoas Físicas	0,00	6.000,00	0,00	6.000,00
5.2.1.1.1.06.02.02 - Pessoas Jurídicas	0,00	26.000,00	0,00	26.000,00
5.2.1.1.1.06.05 - ATUALIZAÇÃO MONETÁRIA	0,00	38.000,00	0,00	38.000,00
5.2.1.1.1.06.05.01 - ATUALIZAÇÃO MONETÁRIA SOBRE ANUIDADES	0,00	3.000,00	0,00	3.000,00

CONRE-5

CONSELHO REGIONAL DE ESTATÍSTICA DA 5ª REGIÃO
(AL - BA - CE - MA - PB - PE - PI - RN - SE)

CONRE/BA

Período: 01/01/2020 a 31/12/2020

Conta	Saldo Anterior	Débitos	Créditos	Saldo
5.2.1.1.1.06.05.01.001 - Pessoas Físicas	0,00	2.000,00	0,00	2.000,00
5.2.1.1.1.06.05.01.002 - Pessoas Jurídicas	0,00	1.000,00	0,00	1.000,00
5.2.1.1.1.06.05.03 - ATUALIZAÇÃO MONETÁRIA SOBRE MULTAS DE INFRAÇÕES	0,00	3.000,00	0,00	3.000,00
5.2.1.1.1.06.05.03.001 - Pessoas Físicas	0,00	2.000,00	0,00	2.000,00
5.2.1.1.1.06.05.03.002 - Pessoas Jurídicas	0,00	1.000,00	0,00	1.000,00
5.2.1.1.1.06.05.04 - MULTAS SOBRE ANUIDADES	0,00	5.000,00	0,00	5.000,00
5.2.1.1.1.06.05.04.001 - Pessoas Físicas	0,00	3.000,00	0,00	3.000,00
5.2.1.1.1.06.05.04.002 - Pessoas Jurídicas	0,00	2.000,00	0,00	2.000,00
5.2.1.1.1.06.05.07 - REMUNERAÇÃO DE DEP. BANC. E APLICAÇÕES FINANCEIRAS	0,00	27.000,00	0,00	27.000,00
5.2.1.1.1.06.05.07.002 - Títulos do Tesouro Nacional	0,00	20.000,00	0,00	20.000,00
5.2.1.1.1.06.05.07.003 - Poupança	0,00	7.000,00	0,00	7.000,00
5.2.1.1.1.08 - OUTRAS RECEITAS CORRENTES	0,00	5.000,00	0,00	5.000,00
5.2.1.1.1.08.01 - DÍVIDA ATIVA	0,00	5.000,00	0,00	5.000,00
5.2.1.1.1.08.01.01 - Tributária (Anuidades)	0,00	3.000,00	0,00	3.000,00
5.2.1.1.1.08.01.02 - Não Tributária (Multas Disc. Leis 5194/66 e 6496/77)	0,00	2.000,00	0,00	2.000,00
5.2.2 - FIXAÇÃO DA DESPESA	0,00	390.000,00	0,00	390.000,00
5.2.2.1 - DOTAÇÃO ORÇAMENTÁRIA	0,00	390.000,00	0,00	390.000,00
5.2.2.1.1 - DOTAÇÃO INICIAL DESPESA CORRENTE	0,00	384.000,00	0,00	384.000,00
5.2.2.1.1.01 - PESSOAL E ENCARGOS SOCIAIS	0,00	50.000,00	0,00	50.000,00
5.2.2.1.1.01.01 - REMUNERAÇÃO PESSOAL	0,00	38.000,00	0,00	38.000,00
5.2.2.1.1.01.01.01 - Salários	0,00	33.000,00	0,00	33.000,00
5.2.2.1.1.01.01.06 - Gratificação de Natal 13º Salário	0,00	3.000,00	0,00	3.000,00
5.2.2.1.1.01.01.08 - 1/3 de Férias - CF/88	0,00	2.000,00	0,00	2.000,00
5.2.2.1.1.01.02 - ENCARGOS PATRONAIS	0,00	12.000,00	0,00	12.000,00
5.2.2.1.1.01.02.01 - INSS Patronal	0,00	7.000,00	0,00	7.000,00
5.2.2.1.1.01.02.02 - INSS Terceiros	0,00	1.000,00	0,00	1.000,00

CONRE-5

CONSELHO REGIONAL DE ESTATÍSTICA DA 5ª REGIÃO
(AL - BA - CE - MA - PB - PE - PI - RN - SE)

CONRE/BA

Período: 01/01/2020 a 31/12/2020

Conta	Saldo Anterior	Débitos	Créditos	Saldo
5.2.2.1.1.01.02.03 - FGTS	0,00	3.000,00	0,00	3.000,00
5.2.2.1.1.01.02.04 - PIS/PASEP Sobre Folha de Pagamento	0,00	1.000,00	0,00	1.000,00
5.2.2.1.1.04 - OUTRAS DESPESAS CORRENTES	0,00	168.000,00	0,00	168.000,00
5.2.2.1.1.04.01 - BENEFÍCIOS A PESSOAL	0,00	12.000,00	0,00	12.000,00
5.2.2.1.1.04.01.01 - Vale Transporte	0,00	4.000,00	0,00	4.000,00
5.2.2.1.1.04.01.02 - Programa de Alimentação ao Trabalhador - Pat	0,00	8.000,00	0,00	8.000,00
5.2.2.1.1.04.03 - USO DE BENS E SERVIÇOS	0,00	43.000,00	0,00	43.000,00
5.2.2.1.1.04.03.01 - MATERIAL DE CONSUMO	0,00	10.000,00	0,00	10.000,00
5.2.2.1.1.04.03.01.001 - Materiais de Expediente	0,00	2.000,00	0,00	2.000,00
5.2.2.1.1.04.03.01.008 - Materiais de Informática	0,00	2.000,00	0,00	2.000,00
5.2.2.1.1.04.03.01.016 - Materiais de Higiene, Limpeza e Conservação	0,00	1.050,00	0,00	1.050,00
5.2.2.1.1.04.03.01.018 - Materiais de Distribuição Gratuita /Livros	0,00	2.950,00	0,00	2.950,00
5.2.2.1.1.04.03.01.021 - Outras Despesas	0,00	2.000,00	0,00	2.000,00
5.2.2.1.1.04.03.04 - SERVIÇOS TERCEIROS - PESSOAS FÍSICAS	0,00	23.000,00	0,00	23.000,00
5.2.2.1.1.04.03.04.005 - Serviços de Informática	0,00	3.000,00	0,00	3.000,00
5.2.2.1.1.04.03.04.008 - Serviços de Limpeza, Conservação e Jardinagem	0,00	2.000,00	0,00	2.000,00
5.2.2.1.1.04.03.04.013 - Remuneração de Estagiários	0,00	10.000,00	0,00	10.000,00
5.2.2.1.1.04.03.04.017 - Serviços Fotográficos e Vídeos	0,00	3.000,00	0,00	3.000,00
5.2.2.1.1.04.03.04.021 - Serviços de Apoio Administrativo e Operacional	0,00	2.000,00	0,00	2.000,00
5.2.2.1.1.04.03.04.022 - Demais Serviços Profissionais	0,00	2.000,00	0,00	2.000,00
5.2.2.1.1.04.03.04.029 - Manutenção e Conservação Bens Móveis	0,00	1.000,00	0,00	1.000,00
5.2.2.1.1.04.03.05 - AJUDA DE CUSTO	0,00	10.000,00	0,00	10.000,00
5.2.2.1.1.04.03.05.001 - Conselheiros	0,00	10.000,00	0,00	10.000,00
5.2.2.1.1.04.05 - DIÁRIAS	0,00	4.000,00	0,00	4.000,00
5.2.2.1.1.04.05.02 - Conselheiros	0,00	4.000,00	0,00	4.000,00
5.2.2.1.1.04.06 - PASSAGENS	0,00	5.000,00	0,00	5.000,00

CONRE-5

CONSELHO REGIONAL DE ESTATÍSTICA DA 5ª REGIÃO
(AL - BA - CE - MA - PB - PE - PI - RN - SE)

CONRE/BA

Período: 01/01/2020 a 31/12/2020

Conta	Saldo Anterior	Débitos	Créditos	Saldo
5.2.2.1.1.04.06.02 - Conselheiros	0,00	5.000,00	0,00	5.000,00
5.2.2.1.1.04.08 - DESPESA COM LOCOMOÇÃO	0,00	2.000,00	0,00	2.000,00
5.2.2.1.1.04.08.02 - Conselheiros	0,00	2.000,00	0,00	2.000,00
5.2.2.1.1.04.09 - SERVIÇOS TERCEIROS - PESSOAS JURÍDICAS	0,00	102.000,00	0,00	102.000,00
5.2.2.1.1.04.09.02 - Serviço de Assessoria e Consultoria	0,00	16.000,00	0,00	16.000,00
5.2.2.1.1.04.09.03 - Serviços Advocatícios	0,00	16.000,00	0,00	16.000,00
5.2.2.1.1.04.09.05 - Serviços de Informática	0,00	18.000,00	0,00	18.000,00
5.2.2.1.1.04.09.11 - Serviços de Seleção, Treinamento e Orientação Profis.	0,00	1.000,00	0,00	1.000,00
5.2.2.1.1.04.09.12 - Serviços de Intermediação de Estágios	0,00	1.000,00	0,00	1.000,00
5.2.2.1.1.04.09.18 - Serviço de Divulgação Institucional	0,00	4.000,00	0,00	4.000,00
5.2.2.1.1.04.09.21 - Serviços de Apoio Administrativo e Operacional	0,00	23.000,00	0,00	23.000,00
5.2.2.1.1.04.09.26 - Locação de Bens Móveis, Máquinas e Equipamentos	0,00	1.000,00	0,00	1.000,00
5.2.2.1.1.04.09.28 - Condomínios	0,00	5.000,00	0,00	5.000,00
5.2.2.1.1.04.09.29 - Manutenção e Conservação Bens Móveis	0,00	1.000,00	0,00	1.000,00
5.2.2.1.1.04.09.32 - Serviços de Energia Elétrica	0,00	4.000,00	0,00	4.000,00
5.2.2.1.1.04.09.35 - Postagem de Correspondência Institucional	0,00	3.000,00	0,00	3.000,00
5.2.2.1.1.04.09.36 - Serviços de Telecomunicações	0,00	6.000,00	0,00	6.000,00
5.2.2.1.1.04.09.37 - Serviços de Internet	0,00	1.000,00	0,00	1.000,00
5.2.2.1.1.04.09.44 - Impressos Gráficos	0,00	2.000,00	0,00	2.000,00
5.2.2.1.1.05 - TRIBUTÁRIAS E CONTRIBUTIVAS	0,00	51.000,00	0,00	51.000,00
5.2.2.1.1.05.01 - TRIBUTOS	0,00	1.000,00	0,00	1.000,00
5.2.2.1.1.05.01.02 - Impostos e Taxas	0,00	1.000,00	0,00	1.000,00
5.2.2.1.1.05.02 - CONTRIBUIÇÕES	0,00	50.000,00	0,00	50.000,00
5.2.2.1.1.05.02.01 - Cota Parte	0,00	50.000,00	0,00	50.000,00
5.2.2.1.1.06 - DEMAIS DESPESAS CORRENTES	0,00	100.000,00	0,00	100.000,00
5.2.2.1.1.06.01 - Sentenças Judiciais	0,00	85.000,00	0,00	85.000,00

CONRE-5

CONSELHO REGIONAL DE ESTATÍSTICA DA 5ª REGIÃO
(AL - BA - CE - MA - PB - PE - PI - RN - SE)

CONRE/BA

Período: 01/01/2020 a 31/12/2020

Conta	Saldo Anterior	Débitos	Créditos	Saldo
5.2.2.1.1.06.03 - Despesas de Exercícios Anteriores	0,00	9.000,00	0,00	9.000,00
5.2.2.1.1.06.04 - Despesas Mídias de Pronto Pagamento	0,00	6.000,00	0,00	6.000,00
5.2.2.1.1.07 - SERVIÇOS BANCÁRIOS	0,00	15.000,00	0,00	15.000,00
5.2.2.1.1.07.01 - Taxa Sobre Serviços Bancários	0,00	15.000,00	0,00	15.000,00
5.2.2.1.2 - DOTAÇÃO INICIAL DESPESA CAPITAL	0,00	6.000,00	0,00	6.000,00
5.2.2.1.2.01 - INVESTIMENTOS	0,00	6.000,00	0,00	6.000,00
5.2.2.1.2.01.03 - EQUIPAMENTOS E MATERIAIS PERMANENTES	0,00	6.000,00	0,00	6.000,00
5.2.2.1.2.01.03.01 - Móveis e Utensílios	0,00	1.000,00	0,00	1.000,00
5.2.2.1.2.01.03.02 - Máquinas e Equipamentos	0,00	2.000,00	0,00	2.000,00
5.2.2.1.2.01.03.06 - Equipamentos de Processamento de Dados	0,00	3.000,00	0,00	3.000,00
5.3 - INSCRIÇÃO DE RESTOS A PAGAR	2.787,490	2.248,90	2.248,90	2.787,490
5.3.2 - INSCRIÇÃO DE RESTOS A PAGAR PROCESSADOS	2.787,490	2.248,90	2.248,90	2.787,490
5.3.2.1 - INSCRIÇÃO DE RESTOS A PAGAR PROCESSADOS	2.787,490	2.248,90	2.248,90	2.787,490
5.3.2.1.1 - RESTOS A PAGAR PROCESSADOS - INSCRITOS	0,00	2.248,90	0,00	2.248,900
5.3.2.1.1.01 - RESTOS A PAGAR PROCESSADOS INSCRITOS	0,00	2.248,90	0,00	2.248,900
5.3.2.1.7 - RESTOS A PAGAR PROCESSADOS - INSCRIÇÃO NO EXERCÍCIO	2.787,490	0,00	2.248,90	538,590
5.3.2.1.7.01 - RESTOS A PAGAR PROCESSADOS INSCRITOS	2.787,490	0,00	2.248,90	538,590
6 - CONTROLES DA EXECUÇÃO DO PLANEJAMENTO E ORÇAMENTO	2.787,490	936.361,72	1.716.361,72	782.787,490
6.2 - EXECUÇÃO DO ORÇAMENTO	0,00	931.863,92	1.711.863,92	780.000,000
6.2.1 - EXECUÇÃO DA RECEITA	0,00	393.412,15	783.412,15	390.000,000
6.2.1.1 - RECEITA A REALIZAR	0,00	371.395,83	394.619,18	23.223,350
6.2.1.1.1 - RECEITA CORRENTE	0,00	371.395,83	394.619,18	23.223,350
6.2.1.1.1.02 - RECEITAS DE CONTRIBUIÇÕES	0,00	364.983,13	300.041,16	64.941,970
6.2.1.1.1.02.01 - ANUIDADES PESSOAS FÍSICAS	0,00	364.983,13	200.041,16	164.941,970
6.2.1.1.1.02.01.01 - PESSOAS FÍSICAS DO EXERCÍCIO	0,00	364.983,13	150.041,16	214.941,970
6.2.1.1.1.02.01.01.001 - Nível Superior	0,00	364.983,13	140.041,16	224.941,970

CONRE-5

CONSELHO REGIONAL DE ESTATÍSTICA DA 5ª REGIÃO
(AL - BA - CE - MA - PB - PE - PI - RN - SE)

CONRE/BA

Período: 01/01/2020 a 31/12/2020

Conta	Saldo Anterior	Débitos	Créditos	Saldo
6.2.1.1.1.02.01.01.002 - Nível Médio	0,00	0,00	10.000,00	10.000,00C
6.2.1.1.1.02.01.02 - PESSOAS FÍSICAS DO EXERCÍCIO ANTERIOR	0,00	0,00	50.000,00	50.000,00C
6.2.1.1.1.02.01.02.001 - Nível Superior	0,00	0,00	40.000,00	40.000,00C
6.2.1.1.1.02.01.02.002 - Nível Médio	0,00	0,00	10.000,00	10.000,00C
6.2.1.1.1.02.02 - ANUIDADES DE PESSOAS JURÍDICAS	0,00	0,00	100.000,00	100.000,00C
6.2.1.1.1.02.02.01 - PESSOA JURÍDICA DO EXERCÍCIO	0,00	0,00	70.000,00	70.000,00C
6.2.1.1.1.02.02.01.001 - Faixa 1	0,00	0,00	70.000,00	70.000,00C
6.2.1.1.1.02.02.02 - PESSOA JURÍDICA DO EXERCÍCIO ANTERIOR	0,00	0,00	30.000,00	30.000,00C
6.2.1.1.1.02.02.02.001 - Faixa 1	0,00	0,00	30.000,00	30.000,00C
6.2.1.1.1.05 - RECEITA DE SERVIÇOS	0,00	0,00	15.000,00	15.000,00C
6.2.1.1.1.05.01 - EMOLUMENTOS COM INSCRIÇÕES	0,00	0,00	6.000,00	6.000,00C
6.2.1.1.1.05.01.01 - Profissionais - Pessoas Físicas	0,00	0,00	3.000,00	3.000,00C
6.2.1.1.1.05.01.02 - Organizações Fiscalizadas - Pessoas Jurídicas	0,00	0,00	3.000,00	3.000,00C
6.2.1.1.1.05.02 - EMOLUMENTOS COM EXPEDIÇÕES DE CARTEIRAS	0,00	0,00	4.000,00	4.000,00C
6.2.1.1.1.05.02.01 - Profissionais - Pessoas Físicas	0,00	0,00	4.000,00	4.000,00C
6.2.1.1.1.05.03 - EMOLUMENTOS COM EXPEDIÇÕES DE CERTIDÕES	0,00	0,00	5.000,00	5.000,00C
6.2.1.1.1.05.03.01 - Profissionais - Pessoas Físicas	0,00	0,00	2.000,00	2.000,00C
6.2.1.1.1.05.03.02 - Organizações Fiscalizadas - Pessoas Jurídicas	0,00	0,00	3.000,00	3.000,00C
6.2.1.1.1.06 - FINANCEIRAS	0,00	6.390,70	74.578,02	68.187,32C
6.2.1.1.1.06.02 - JUROS DE MORA SOBRE ANUIDADES	0,00	0,00	32.000,00	32.000,00C
6.2.1.1.1.06.02.01 - Pessoas Físicas	0,00	0,00	6.000,00	6.000,00C
6.2.1.1.1.06.02.02 - Pessoas Jurídicas	0,00	0,00	26.000,00	26.000,00C
6.2.1.1.1.06.05 - ATUALIZAÇÃO MONETÁRIA	0,00	6.390,70	42.578,02	36.187,32C
6.2.1.1.1.06.05.01 - ATUALIZAÇÃO MONETÁRIA SOBRE ANUIDADES	0,00	0,00	3.000,00	3.000,00C
6.2.1.1.1.06.05.01.001 - Pessoas Físicas	0,00	0,00	2.000,00	2.000,00C
6.2.1.1.1.06.05.01.002 - Pessoas Jurídicas	0,00	0,00	1.000,00	1.000,00C

CONRE-5

CONSELHO REGIONAL DE ESTATÍSTICA DA 5ª REGIÃO
(AL - BA - CE - MA - PB - PE - PI - RN - SE)

CONRE/BA

Período: 01/01/2020 a 31/12/2020

Conta	Saldo Anterior	Débitos	Créditos	Saldo
6.2.1.1.1.06.05.03 - ATUALIZAÇÃO MONETÁRIA SOBRE MULTAS DE INFRAÇÕES	0,00	0,00	3.000,00	3.000,00C
6.2.1.1.1.06.05.03.001 - Pessoas Físicas	0,00	0,00	2.000,00	2.000,00C
6.2.1.1.1.06.05.03.002 - Pessoas Jurídicas	0,00	0,00	1.000,00	1.000,00C
6.2.1.1.1.06.05.04 - MULTAS SOBRE ANUIDADES	0,00	0,00	5.000,00	5.000,00C
6.2.1.1.1.06.05.04.001 - Pessoas Físicas	0,00	0,00	3.000,00	3.000,00C
6.2.1.1.1.06.05.04.002 - Pessoas Jurídicas	0,00	0,00	2.000,00	2.000,00C
6.2.1.1.1.06.05.07 - REMUNERAÇÃO DE DEP. BANC. E APLICAÇÕES FINANCEIRAS	0,00	6.390,70	31.578,02	25.187,32C
6.2.1.1.1.06.05.07.002 - Títulos do Tesouro Nacional	0,00	0,00	20.000,00	20.000,00C
6.2.1.1.1.06.05.07.003 - Poupança	0,00	3.142,12	7.000,00	3.857,88C
6.2.1.1.1.06.05.07.004 - Fundos de Investimentos Lastreados em Títulos do Tesouro Nacional	0,00	3.248,58	4.578,02	1.329,44C
6.2.1.1.1.08 - OUTRAS RECEITAS CORRENTES	0,00	22,00	5.000,00	4.978,00C
6.2.1.1.1.08.01 - DÍVIDA ATIVA	0,00	0,00	5.000,00	5.000,00C
6.2.1.1.1.08.01.01 - Tributária (Anuidades)	0,00	0,00	3.000,00	3.000,00C
6.2.1.1.1.08.01.02 - Não Tributária (Multas Disc. Leis 5194/66 e 6496/77)	0,00	0,00	2.000,00	2.000,00C
6.2.1.1.1.08.03 - INDENIZAÇÕES E RESTITUIÇÕES	0,00	22,00	0,00	22,00D
6.2.1.1.1.08.03.02 - Restituições	0,00	22,00	0,00	22,00D
6.2.1.2 - RECEITA REALIZADA	0,00	22.016,32	388.792,97	366.776,65C
6.2.1.2.1 - RECEITA CORRENTE	0,00	22.016,32	388.792,97	366.776,65C
6.2.1.2.1.02 - RECEITAS DE CONTRIBUIÇÕES	0,00	17.438,30	364.983,13	347.544,83C
6.2.1.2.1.02.01 - ANUIDADES PESSOAS FÍSICAS	0,00	17.438,30	364.983,13	347.544,83C
6.2.1.2.1.02.01.01 - PESSOAS FÍSICAS DO EXERCÍCIO	0,00	17.438,30	364.983,13	347.544,83C
6.2.1.2.1.02.01.01.001 - Nível Superior	0,00	17.438,30	364.983,13	347.544,83C
6.2.1.2.1.05 - RECEITA DE SERVIÇOS	0,00	0,00	17.397,14	17.397,14C
6.2.1.2.1.05.01 - EMOLUMENTOS COM INSCRIÇÕES	0,00	0,00	16.161,70	16.161,70C
6.2.1.2.1.05.01.01 - Profissionais - Pessoas Físicas	0,00	0,00	3.770,71	3.770,71C
6.2.1.2.1.05.01.02 - Organizações Fiscalizadas - Pessoas Jurídicas	0,00	0,00	12.390,99	12.390,99C

CONRE-5

CONSELHO REGIONAL DE ESTATÍSTICA DA 5ª REGIÃO
(AL - BA - CE - MA - PB - PE - PI - RN - SE)

CONRE/BA

Período: 01/01/2020 a 31/12/2020

Conta	Saldo Anterior	Débitos	Créditos	Saldo
6.2.1.2.1.05.02 - EMOLUMENTOS COM EXPEDIÇÕES DE CARTEIRAS	0,00	0,00	950,24	950,24C
6.2.1.2.1.05.02.01 - Profissionais - Pessoas Físicas	0,00	0,00	950,24	950,24C
6.2.1.2.1.05.03 - EMOLUMENTOS COM EXPEDIÇÕES DE CERTIDÕES	0,00	0,00	285,20	285,20C
6.2.1.2.1.05.03.01 - Profissionais - Pessoas Físicas	0,00	0,00	285,20	285,20C
6.2.1.2.1.06 - FINANCEIRAS	0,00	4.578,02	6.390,70	1.812,68C
6.2.1.2.1.06.05 - ATUALIZAÇÃO MONETÁRIA	0,00	4.578,02	6.390,70	1.812,68C
6.2.1.2.1.06.05.07 - REMUNERAÇÃO DE DEP. BANC. E APLICAÇÕES FINANCEIRAS	0,00	4.578,02	6.390,70	1.812,68C
6.2.1.2.1.06.05.07.003 - Poupança	0,00	0,00	3.142,12	3.142,12C
6.2.1.2.1.06.05.07.004 - Fundos de Investimentos Lastreados em Títulos do Tesouro Nacional	0,00	4.578,02	3.248,58	1.329,44D
6.2.1.2.1.08 - OUTRAS RECEITAS CORRENTES	0,00	0,00	22,00	22,00C
6.2.1.2.1.08.03 - INDENIZAÇÕES E RESTITUIÇÕES	0,00	0,00	22,00	22,00C
6.2.1.2.1.08.03.02 - Restituições	0,00	0,00	22,00	22,00C
6.2.2 - EXECUÇÃO DA DESPESA	0,00	538.451,77	928.451,77	390.000,00C
6.2.2.1 - DISPONIBILIDADES DE CREDITO	0,00	538.451,77	928.451,77	390.000,00C
6.2.2.1.1 - CRÉDITO DISPONÍVEL DA DESPESA	0,00	180.650,59	393.500,00	212.849,41C
6.2.2.1.1.01 - CRÉDITO DISPONÍVEL DESPESA CORRENTE	0,00	178.051,59	387.500,00	209.448,41C
6.2.2.1.1.01.01 - PESSOAL E ENCARGOS SOCIAIS	0,00	43.605,74	50.000,00	6.394,26C
6.2.2.1.1.01.01.01 - REMUNERAÇÃO PESSOAL	0,00	35.075,98	38.000,00	2.924,02C
6.2.2.1.1.01.01.01.001 - Salários	0,00	31.506,22	33.000,00	1.493,78C
6.2.2.1.1.01.01.01.006 - Gratificação de Natal 13º Salário	0,00	2.375,08	3.000,00	624,92C
6.2.2.1.1.01.01.01.008 - 1/3 de Férias - CF/88	0,00	1.194,68	2.000,00	805,32C
6.2.2.1.1.01.01.02 - ENCARGOS PATRONAIS	0,00	8.529,76	12.000,00	3.470,24C
6.2.2.1.1.01.01.02.001 - INSS Patronal	0,00	5.821,78	7.000,00	1.178,22C
6.2.2.1.1.01.01.02.002 - INSS Terceiros	0,00	0,00	1.000,00	1.000,00C
6.2.2.1.1.01.01.02.003 - FGTS	0,00	2.431,60	3.000,00	568,40C
6.2.2.1.1.01.01.02.004 - PIS/PASEP Sobre Folha de Pagamento	0,00	276,38	1.000,00	723,62C

CONRE-5

CONSELHO REGIONAL DE ESTATÍSTICA DA 5ª REGIÃO
(AL - BA - CE - MA - PB - PE - PI - RN - SE)

CONRE/BA

Período: 01/01/2020 a 31/12/2020

Conta	Saldo Anterior	Débitos	Créditos	Saldo
6.2.2.1.1.01.04 - OUTRAS DESPESAS CORRENTES	0,00	71.540,79	168.000,00	96.459,21C
6.2.2.1.1.01.04.01 - BENEFÍCIOS A PESSOAL	0,00	8.945,86	12.000,00	3.054,14C
6.2.2.1.1.01.04.01.001 - Vale Transporte	0,00	2.739,52	4.000,00	1.260,48C
6.2.2.1.1.01.04.01.002 - Programa de Alimentação ao Trabalhador - Pat	0,00	6.206,34	8.000,00	1.793,66C
6.2.2.1.1.01.04.03 - USO DE BENS E SERVIÇOS	0,00	7.763,46	54.000,00	46.236,54C
6.2.2.1.1.01.04.03.001 - MATERIAL DE CONSUMO	0,00	1.895,46	10.000,00	8.104,54C
6.2.2.1.1.01.04.03.001.001 - Materiais de Expediente	0,00	0,00	2.000,00	2.000,00C
6.2.2.1.1.01.04.03.001.008 - Materiais de Informática	0,00	885,00	2.000,00	1.115,00C
6.2.2.1.1.01.04.03.001.016 - Materiais de Higiene, Limpeza e Conservação	0,00	1.010,46	1.050,00	39,54C
6.2.2.1.1.01.04.03.001.018 - Materiais de Distribuição Gratuita / Livros	0,00	0,00	2.950,00	2.950,00C
6.2.2.1.1.01.04.03.001.021 - Outras Despesas	0,00	0,00	2.000,00	2.000,00C
6.2.2.1.1.01.04.03.004 - SERVIÇOS TERCEIROS - PESSOAS FÍSICAS	0,00	1.580,00	23.000,00	21.420,00C
6.2.2.1.1.01.04.03.004.005 - Serviços de Informática	0,00	0,00	3.000,00	3.000,00C
6.2.2.1.1.01.04.03.004.008 - Serviços de Limpeza, Conservação e Jardinagem	0,00	0,00	2.000,00	2.000,00C
6.2.2.1.1.01.04.03.004.013 - Remuneração de Estagiários	0,00	0,00	10.000,00	10.000,00C
6.2.2.1.1.01.04.03.004.017 - Serviços Fotográficos e Vídeos	0,00	1.430,00	3.000,00	1.570,00C
6.2.2.1.1.01.04.03.004.021 - Serviços de Apoio Administrativo e Operacional	0,00	0,00	2.000,00	2.000,00C
6.2.2.1.1.01.04.03.004.022 - Demais Serviços Profissionais	0,00	0,00	2.000,00	2.000,00C
6.2.2.1.1.01.04.03.004.029 - Manutenção e Conservação Bens Móveis	0,00	150,00	1.000,00	850,00C
6.2.2.1.1.01.04.03.006 - DIÁRIAS	0,00	760,00	4.000,00	3.240,00C
6.2.2.1.1.01.04.03.006.002 - Conselheiros	0,00	760,00	4.000,00	3.240,00C
6.2.2.1.1.01.04.03.007 - PASSAGENS	0,00	0,00	5.000,00	5.000,00C
6.2.2.1.1.01.04.03.007.002 - Conselheiros	0,00	0,00	5.000,00	5.000,00C
6.2.2.1.1.01.04.03.009 - DESPESA COM LOCOMOÇÃO	0,00	0,00	2.000,00	2.000,00C
6.2.2.1.1.01.04.03.009.002 - Conselheiros	0,00	0,00	2.000,00	2.000,00C
6.2.2.1.1.01.04.03.010 - AJUDA DE CUSTO	0,00	3.528,00	10.000,00	6.472,00C

CONRE-5

CONSELHO REGIONAL DE ESTATÍSTICA DA 5ª REGIÃO
(AL - BA - CE - MA - PB - PE - PI - RN - SE)

CONRE/BA

Período: 01/01/2020 a 31/12/2020

Conta	Saldo Anterior	Débitos	Créditos	Saldo
6.2.2.1.1.01.04.03.010.001 - Conselheiros	0,00	3.528,00	10.000,00	6.472,00C
6.2.2.1.1.01.04.04 - SERVIÇOS TERCEIROS - PESSOAS JURÍDICAS	0,00	54.831,47	102.000,00	47.168,53C
6.2.2.1.1.01.04.04.002 - Serviço de Assessoria e Consultoria	0,00	14.400,00	16.000,00	1.600,00C
6.2.2.1.1.01.04.04.003 - Serviços Advocatórios	0,00	14.893,92	16.000,00	1.106,08C
6.2.2.1.1.01.04.04.005 - Serviços de Informática	0,00	14.566,52	18.000,00	3.433,48C
6.2.2.1.1.01.04.04.011 - Serviços de Seleção, Treinamento e Orientação Profs.	0,00	0,00	1.000,00	1.000,00C
6.2.2.1.1.01.04.04.012 - Serviços de Intermediação de Estágios	0,00	0,00	1.000,00	1.000,00C
6.2.2.1.1.01.04.04.018 - Serviço de Divulgação Institucional	0,00	429,52	4.000,00	3.570,48C
6.2.2.1.1.01.04.04.021 - Serviços de Apoio Administrativo e Operacional	0,00	0,00	23.000,00	23.000,00C
6.2.2.1.1.01.04.04.026 - Locação de Bens Móveis, Máquinas e Equipamentos	0,00	0,00	1.000,00	1.000,00C
6.2.2.1.1.01.04.04.028 - Condomínios	0,00	3.980,00	5.000,00	1.020,00C
6.2.2.1.1.01.04.04.029 - Manutenção e Conservação Bens Móveis	0,00	0,00	1.000,00	1.000,00C
6.2.2.1.1.01.04.04.032 - Serviços de Energia Elétrica	0,00	1.838,85	4.000,00	2.161,15C
6.2.2.1.1.01.04.04.035 - Postagem de Correspondência Institucional	0,00	673,65	3.000,00	2.326,35C
6.2.2.1.1.01.04.04.036 - Serviços de Telecomunicações	0,00	4.049,01	6.000,00	1.950,99C
6.2.2.1.1.01.04.04.037 - Serviços de Internet	0,00	0,00	1.000,00	1.000,00C
6.2.2.1.1.01.04.04.044 - Impressos Gráficos	0,00	0,00	2.000,00	2.000,00C
6.2.2.1.1.01.05 - TRIBUTÁRIAS E CONTRIBUTIVAS	0,00	46.661,31	51.000,00	4.338,69C
6.2.2.1.1.01.05.01 - TRIBUTOS	0,00	308,56	1.000,00	691,44C
6.2.2.1.1.01.05.01.002 - Impostos e Taxas	0,00	308,56	1.000,00	691,44C
6.2.2.1.1.01.05.02 - CONTRIBUIÇÕES	0,00	46.352,75	50.000,00	3.647,25C
6.2.2.1.1.01.05.02.001 - Cota Parte	0,00	46.352,75	50.000,00	3.647,25C
6.2.2.1.1.01.06 - DEMAIS DESPESAS CORRENTES	0,00	13.958,52	103.500,00	89.541,48C
6.2.2.1.1.01.06.01 - Sentenças Judiciais	0,00	0,00	85.000,00	85.000,00C
6.2.2.1.1.01.06.03 - Despesas de Exercícios Anteriores	0,00	7.958,52	9.000,00	1.041,48C
6.2.2.1.1.01.06.04 - Despesas Múdas de Pronto Pagamento	0,00	6.000,00	9.500,00	3.500,00C

CONRE-5

CONSELHO REGIONAL DE ESTATÍSTICA DA 5ª REGIÃO
(AL - BA - CE - MA - PB - PE - PI - RN - SE)

CONRE/BA

Período: 01/01/2020 a 31/12/2020

Conta	Saldo Anterior	Débitos	Créditos	Saldo
6.2.2.1.1.01.07 - SERVIÇOS BANCÁRIOS	0,00	2.285,23	15.000,00	12.714,77C
6.2.2.1.1.01.07.01 - Taxa Sobre Serviços Bancários	0,00	2.285,23	15.000,00	12.714,77C
6.2.2.1.1.02 - CRÉDITO DISPONÍVEL DESPESA DE CAPITAL	0,00	2.599,00	6.000,00	3.401,00C
6.2.2.1.1.02.01 - INVESTIMENTOS	0,00	2.599,00	6.000,00	3.401,00C
6.2.2.1.1.02.01.03 - EQUIPAMENTOS E MATERIAIS PERMANENTES	0,00	2.599,00	6.000,00	3.401,00C
6.2.2.1.1.02.01.03.001 - Móveis e Utensílios	0,00	0,00	1.000,00	1.000,00C
6.2.2.1.1.02.01.03.002 - Máquinas e Equipamentos	0,00	0,00	2.000,00	2.000,00C
6.2.2.1.1.02.01.03.006 - Equipamentos de Processamento de Dados	0,00	2.599,00	3.000,00	401,00C
6.2.2.1.3 - CREDITO UTILIZADO	0,00	357.801,18	534.951,77	177.150,59C
6.2.2.1.3.01 - CREDITO EMPENHADO A LIQUIDAR	0,00	180.650,59	180.650,59	0,00
6.2.2.1.3.01.01 - DESPESA CORRENTE	0,00	178.051,59	178.051,59	0,00
6.2.2.1.3.01.01.01 - PESSOAL E ENCARGOS SOCIAIS	0,00	35.075,98	35.075,98	0,00
6.2.2.1.3.01.01.01.001 - REMUNERAÇÃO PESSOAL	0,00	35.075,98	35.075,98	0,00
6.2.2.1.3.01.01.01.001.001 - Salários	0,00	31.506,22	31.506,22	0,00
6.2.2.1.3.01.01.01.001.006 - Gratificação de Natal 13º Salário	0,00	2.375,08	2.375,08	0,00
6.2.2.1.3.01.01.01.001.008 - 1/3 de Férias - CF/88	0,00	1.194,68	1.194,68	0,00
6.2.2.1.3.01.01.01.02 - ENCARGOS PATRONAIS	0,00	8.529,76	8.529,76	0,00
6.2.2.1.3.01.01.02.001 - INSS Patronal	0,00	5.821,78	5.821,78	0,00
6.2.2.1.3.01.01.02.003 - FGTS	0,00	2.431,60	2.431,60	0,00
6.2.2.1.3.01.01.02.004 - PIS/PASEP Sobre Folha de Pagamento	0,00	276,38	276,38	0,00
6.2.2.1.3.01.01.04 - OUTRAS DESPESAS CORRENTES	0,00	71.540,79	71.540,79	0,00
6.2.2.1.3.01.01.04.001 - BENEFÍCIOS A PESSOAL	0,00	8.945,86	8.945,86	0,00
6.2.2.1.3.01.01.04.001.001 - Vale Transporte	0,00	2.739,52	2.739,52	0,00
6.2.2.1.3.01.01.04.001.002 - Programa de Alimentação ao Trabalhador - Pat	0,00	6.206,34	6.206,34	0,00
6.2.2.1.3.01.01.04.003 - USO DE BENS E SERVIÇOS	0,00	7.763,46	7.763,46	0,00
6.2.2.1.3.01.01.04.003.001 - MATERIAL DE CONSUMO	0,00	1.895,46	1.895,46	0,00

CONRE-5

CONSELHO REGIONAL DE ESTATÍSTICA DA 5ª REGIÃO
(AL - BA - CE - MA - PB - PE - PI - RN - SE)

CONRE/BA

Período: 01/01/2020 a 31/12/2020

Conta	Saldo Anterior	Débitos	Créditos	Saldo
6.2.2.1.3.01.01.04.003.001.008 - Materiais de Informática	0,00	885,00	885,00	0,00
6.2.2.1.3.01.01.04.003.001.016 - Materiais de Higiene, Limpeza e Conservação	0,00	1.010,46	1.010,46	0,00
6.2.2.1.3.01.01.04.003.004 - SERVIÇOS TERCEIROS - PESSOAS FÍSICAS	0,00	1.580,00	1.580,00	0,00
6.2.2.1.3.01.01.04.003.004.017 - Serviços Fotográficos e Vídeos	0,00	1.430,00	1.430,00	0,00
6.2.2.1.3.01.01.04.003.004.029 - Manutenção e Conservação Bens Móveis	0,00	150,00	150,00	0,00
6.2.2.1.3.01.01.04.003.006 - DIÁRIAS	0,00	760,00	760,00	0,00
6.2.2.1.3.01.01.04.003.006.002 - Conselheiros	0,00	760,00	760,00	0,00
6.2.2.1.3.01.01.04.003.010 - AJUDA DE CUSTO	0,00	3.528,00	3.528,00	0,00
6.2.2.1.3.01.01.04.003.010.001 - Conselheiros	0,00	3.528,00	3.528,00	0,00
6.2.2.1.3.01.01.04.004 - SERVIÇOS TERCEIROS - PESSOAS JURÍDICAS	0,00	54.831,47	54.831,47	0,00
6.2.2.1.3.01.01.04.004.002 - Serviço de Assessoria e Consultoria	0,00	14.400,00	14.400,00	0,00
6.2.2.1.3.01.01.04.004.003 - Serviços Advocatícios	0,00	14.893,92	14.893,92	0,00
6.2.2.1.3.01.01.04.004.005 - Serviços de Informática	0,00	14.566,52	14.566,52	0,00
6.2.2.1.3.01.01.04.004.018 - Serviço de Divulgação Institucional	0,00	429,52	429,52	0,00
6.2.2.1.3.01.01.04.004.028 - Condomínios	0,00	3.980,00	3.980,00	0,00
6.2.2.1.3.01.01.04.004.032 - Serviços de Energia Elétrica	0,00	1.838,85	1.838,85	0,00
6.2.2.1.3.01.01.04.004.035 - Postagem de Correspondência Institucional	0,00	673,65	673,65	0,00
6.2.2.1.3.01.01.04.004.036 - Serviços de Telecomunicações	0,00	4.049,01	4.049,01	0,00
6.2.2.1.3.01.01.05 - TRIBUTÁRIAS E CONTRIBUTIVAS	0,00	46.661,31	46.661,31	0,00
6.2.2.1.3.01.01.05.001 - TRIBUTOS	0,00	308,56	308,56	0,00
6.2.2.1.3.01.01.05.001.002 - Impostos e Taxas	0,00	308,56	308,56	0,00
6.2.2.1.3.01.01.05.002 - CONTRIBUIÇÕES	0,00	46.352,75	46.352,75	0,00
6.2.2.1.3.01.01.05.002.001 - Cota Parte	0,00	46.352,75	46.352,75	0,00
6.2.2.1.3.01.01.06 - DEMAIS DESPESAS CORRENTES	0,00	13.958,52	13.958,52	0,00
6.2.2.1.3.01.01.06.003 - Despesas de Exercícios Anteriores	0,00	7.958,52	7.958,52	0,00
6.2.2.1.3.01.01.06.004 - Despesas Mídias de Pronto Pagamento	0,00	6.000,00	6.000,00	0,00

CONRE-5

CONSELHO REGIONAL DE ESTATÍSTICA DA 5ª REGIÃO
(AL - BA - CE - MA - PB - PE - PI - RN - SE)

CONRE/BA

Período: 01/01/2020 a 31/12/2020

Conta	Saldo Anterior	Débitos	Créditos	Saldo
6.2.2.1.3.01.01.07 - SERVIÇOS BANCÁRIOS	0,00	2.285,23	2.285,23	0,00
6.2.2.1.3.01.01.07.001 - Taxa Sobre Serviços Bancários	0,00	2.285,23	2.285,23	0,00
6.2.2.1.3.01.02 - DESPESA DE CAPITAL	0,00	2.599,00	2.599,00	0,00
6.2.2.1.3.01.02.01 - INVESTIMENTOS	0,00	2.599,00	2.599,00	0,00
6.2.2.1.3.01.02.01.003 - EQUIPAMENTOS E MATERIAIS PERMANENTES	0,00	2.599,00	2.599,00	0,00
6.2.2.1.3.01.02.01.003.006 - Equipamentos de Processamento de Dados	0,00	2.599,00	2.599,00	0,00
6.2.2.1.3.03 - CREDITO EMPENHADO LIQUIDADO	0,00	177.150,59	177.150,59	0,00
6.2.2.1.3.03.01 - DESPESA CORRENTE	0,00	174.551,59	174.551,59	0,00
6.2.2.1.3.03.01.01 - PESSOAL E ENCARGOS SOCIAIS	0,00	43.605,74	43.605,74	0,00
6.2.2.1.3.03.01.01.001 - REMUNERAÇÃO PESSOAL	0,00	35.075,98	35.075,98	0,00
6.2.2.1.3.03.01.01.001.001 - Salários	0,00	31.506,22	31.506,22	0,00
6.2.2.1.3.03.01.01.001.006 - Gratificação de Natal 13º Salário	0,00	2.375,08	2.375,08	0,00
6.2.2.1.3.03.01.01.001.008 - 1/3 de Férias - CF/88	0,00	1.194,68	1.194,68	0,00
6.2.2.1.3.03.01.01.002 - ENCARGOS PATRONAIS	0,00	8.529,76	8.529,76	0,00
6.2.2.1.3.03.01.01.002.001 - INSS Patronal	0,00	5.821,78	5.821,78	0,00
6.2.2.1.3.03.01.01.002.003 - FGTS	0,00	2.431,60	2.431,60	0,00
6.2.2.1.3.03.01.01.002.004 - PIS/PASEP Sobre Folha de Pagamento	0,00	276,38	276,38	0,00
6.2.2.1.3.03.01.04 - OUTRAS DESPESAS CORRENTES	0,00	71.540,79	71.540,79	0,00
6.2.2.1.3.03.01.04.001 - BENEFÍCIOS A PESSOAL	0,00	8.945,86	8.945,86	0,00
6.2.2.1.3.03.01.04.001.001 - Vale Transporte	0,00	2.739,52	2.739,52	0,00
6.2.2.1.3.03.01.04.001.002 - Programa de Alimentação ao Trabalhador - Pat	0,00	6.206,34	6.206,34	0,00
6.2.2.1.3.03.01.04.003 - USO DE BENS E SERVIÇOS	0,00	7.763,46	7.763,46	0,00
6.2.2.1.3.03.01.04.003.001 - MATERIAL DE CONSUMO	0,00	1.895,46	1.895,46	0,00
6.2.2.1.3.03.01.04.003.001.008 - Materiais de Informática	0,00	885,00	885,00	0,00
6.2.2.1.3.03.01.04.003.001.016 - Materiais de Higiene, Limpeza e Conservação	0,00	1.010,46	1.010,46	0,00
6.2.2.1.3.03.01.04.003.004 - SERVIÇOS TERCEIROS - PESSOAS FÍSICAS	0,00	1.580,00	1.580,00	0,00

CONRE-5

CONSELHO REGIONAL DE ESTATÍSTICA DA 5ª REGIÃO
(AL - BA - CE - MA - PB - PE - PI - RN - SE)

CONRE/BA

Período: 01/01/2020 a 31/12/2020

Conta	Saldo Anterior	Débitos	Créditos	Saldo
6.2.2.1.3.03.01.04.003.004.017 - Serviços Fotográficos e Vídeos	0,00	1.430,00	1.430,00	0,00
6.2.2.1.3.03.01.04.003.004.029 - Manutenção e Conservação Bens Móveis	0,00	150,00	150,00	0,00
6.2.2.1.3.03.01.04.003.006 - DIÁRIAS	0,00	760,00	760,00	0,00
6.2.2.1.3.03.01.04.003.006.002 - Conselheiros	0,00	760,00	760,00	0,00
6.2.2.1.3.03.01.04.003.010 - AJUDA DE CUSTO	0,00	3.528,00	3.528,00	0,00
6.2.2.1.3.03.01.04.003.010.001 - Conselheiros	0,00	3.528,00	3.528,00	0,00
6.2.2.1.3.03.01.04.004 - SERVIÇOS TERCEIROS - PESSOAS JURÍDICAS	0,00	54.831,47	54.831,47	0,00
6.2.2.1.3.03.01.04.004.002 - Serviço de Assessoria e Consultoria	0,00	14.400,00	14.400,00	0,00
6.2.2.1.3.03.01.04.004.003 - Serviços Advocatícios	0,00	14.893,92	14.893,92	0,00
6.2.2.1.3.03.01.04.004.005 - Serviços de Informática	0,00	14.566,52	14.566,52	0,00
6.2.2.1.3.03.01.04.004.018 - Serviço de Divulgação Institucional	0,00	429,52	429,52	0,00
6.2.2.1.3.03.01.04.004.028 - Condomínios	0,00	3.980,00	3.980,00	0,00
6.2.2.1.3.03.01.04.004.032 - Serviços de Energia Elétrica	0,00	1.838,85	1.838,85	0,00
6.2.2.1.3.03.01.04.004.035 - Postagem de Correspondência Institucional	0,00	673,65	673,65	0,00
6.2.2.1.3.03.01.04.004.036 - Serviços de Telecomunicações	0,00	4.049,01	4.049,01	0,00
6.2.2.1.3.03.01.05 - TRIBUTÁRIAS E CONTRIBUTIVAS	0,00	46.661,31	46.661,31	0,00
6.2.2.1.3.03.01.05.001 - TRIBUTOS	0,00	308,56	308,56	0,00
6.2.2.1.3.03.01.05.001.002 - Impostos e Taxas	0,00	308,56	308,56	0,00
6.2.2.1.3.03.01.05.002 - CONTRIBUIÇÕES	0,00	46.352,75	46.352,75	0,00
6.2.2.1.3.03.01.05.002.001 - Cota Parte	0,00	46.352,75	46.352,75	0,00
6.2.2.1.3.03.01.06 - DEMAIS DESPESAS CORRENTES	0,00	10.458,52	10.458,52	0,00
6.2.2.1.3.03.01.06.003 - Despesas de Exercícios Anteriores	0,00	7.958,52	7.958,52	0,00
6.2.2.1.3.03.01.06.004 - Despesas Miúdas de Pronto Pagamento	0,00	2.500,00	2.500,00	0,00
6.2.2.1.3.03.01.07 - SERVIÇOS BANCÁRIOS	0,00	2.285,23	2.285,23	0,00
6.2.2.1.3.03.01.07.001 - Taxa Sobre Serviços Bancários	0,00	2.285,23	2.285,23	0,00
6.2.2.1.3.03.02 - DESPESA DE CAPITAL	0,00	2.599,00	2.599,00	0,00

CONRE-5

CONSELHO REGIONAL DE ESTATÍSTICA DA 5ª REGIÃO
(AL - BA - CE - MA - PB - PE - PI - RN - SE)

CONRE/BA

Período: 01/01/2020 a 31/12/2020

Conta	Saldo Anterior	Débitos	Créditos	Saldo
6.2.2.1.3.03.02.01 - INVESTIMENTOS	0,00	2.599,00	2.599,00	0,00
6.2.2.1.3.03.02.01.003 - EQUIPAMENTOS E MATERIAIS PERMANENTES	0,00	2.599,00	2.599,00	0,00
6.2.2.1.3.03.02.01.003.006 - Equipamentos de Processamento de Dados	0,00	2.599,00	2.599,00	0,00
6.2.2.1.3.04 - CREDITO EMPENHADO - PAGO	0,00	0,00	177.150,59	177.150,59C
6.2.2.1.3.04.01 - DESPESA CORRENTE	0,00	0,00	174.551,59	174.551,59C
6.2.2.1.3.04.01.01 - PESSOAL E ENCARGOS SOCIAIS	0,00	0,00	35.075,98	35.075,98C
6.2.2.1.3.04.01.01.001 - REMUNERAÇÃO PESSOAL	0,00	0,00	35.075,98	35.075,98C
6.2.2.1.3.04.01.01.001.001 - Salários	0,00	0,00	31.506,22	31.506,22C
6.2.2.1.3.04.01.01.001.006 - Gratificação de Natal 13º Salário	0,00	0,00	2.375,08	2.375,08C
6.2.2.1.3.04.01.01.001.008 - 1/3 de Férias - CF/88	0,00	0,00	1.194,68	1.194,68C
6.2.2.1.3.04.01.02 - ENCARGOS PATRONAIS	0,00	0,00	8.529,76	8.529,76C
6.2.2.1.3.04.01.02.001 - INSS Patronal	0,00	0,00	5.821,78	5.821,78C
6.2.2.1.3.04.01.02.003 - FGTS	0,00	0,00	2.431,60	2.431,60C
6.2.2.1.3.04.01.02.004 - PIS/PASEP Sobre Folha de Pagamento	0,00	0,00	276,38	276,38C
6.2.2.1.3.04.01.04 - OUTRAS DESPESAS CORRENTES	0,00	0,00	71.540,79	71.540,79C
6.2.2.1.3.04.01.04.001 - BENEFÍCIOS A PESSOAL	0,00	0,00	8.945,86	8.945,86C
6.2.2.1.3.04.01.04.001.001 - Vale Transporte	0,00	0,00	2.739,52	2.739,52C
6.2.2.1.3.04.01.04.001.002 - Programa de Alimentação ao Trabalhador - Pat	0,00	0,00	6.206,34	6.206,34C
6.2.2.1.3.04.01.04.003 - USO DE BENS E SERVIÇOS	0,00	0,00	7.763,46	7.763,46C
6.2.2.1.3.04.01.04.003.001 - MATERIAL DE CONSUMO	0,00	0,00	1.895,46	1.895,46C
6.2.2.1.3.04.01.04.003.001.008 - Materiais de Informática	0,00	0,00	885,00	885,00C
6.2.2.1.3.04.01.04.003.001.016 - Materiais de Higiene, Limpeza e Conservação	0,00	0,00	1.010,46	1.010,46C
6.2.2.1.3.04.01.04.003.004 - SERVIÇOS TERCEIROS - PESSOAS FÍSICAS	0,00	0,00	1.580,00	1.580,00C
6.2.2.1.3.04.01.04.003.004.017 - Serviços Fotográficos e Vídeos	0,00	0,00	1.430,00	1.430,00C
6.2.2.1.3.04.01.04.003.004.029 - Manutenção e Conservação Bens Móveis	0,00	0,00	150,00	150,00C
6.2.2.1.3.04.01.04.003.006 - DIÁRIAS	0,00	0,00	760,00	760,00C

CONRE-5

CONSELHO REGIONAL DE ESTATÍSTICA DA 5ª REGIÃO
(AL - BA - CE - MA - PB - PE - PI - RN - SE)

CONRE/BA

Período: 01/01/2020 a 31/12/2020

Conta	Saldo Anterior	Débitos	Créditos	Saldo
6.2.2.1.3.04.01.04.003.006.002 - Conselheiros	0,00	0,00	760,00	760,00C
6.2.2.1.3.04.01.04.003.010 - AJUDA DE CUSTO	0,00	0,00	3.528,00	3.528,00C
6.2.2.1.3.04.01.04.003.010.001 - Conselheiros	0,00	0,00	3.528,00	3.528,00C
6.2.2.1.3.04.01.04.004 - SERVIÇOS TERCEIROS - PESSOAS JURÍDICAS	0,00	0,00	54.831,47	54.831,47C
6.2.2.1.3.04.01.04.004.002 - Serviço de Assessoria e Consultoria	0,00	0,00	14.400,00	14.400,00C
6.2.2.1.3.04.01.04.004.003 - Serviços Advocatícios	0,00	0,00	14.893,92	14.893,92C
6.2.2.1.3.04.01.04.004.005 - Serviços de Informática	0,00	0,00	14.566,52	14.566,52C
6.2.2.1.3.04.01.04.004.018 - Serviço de Divulgação Institucional	0,00	0,00	429,52	429,52C
6.2.2.1.3.04.01.04.004.028 - Condomínios	0,00	0,00	3.980,00	3.980,00C
6.2.2.1.3.04.01.04.004.032 - Serviços de Energia Elétrica	0,00	0,00	1.838,85	1.838,85C
6.2.2.1.3.04.01.04.004.035 - Postagem de Correspondência Institucional	0,00	0,00	673,65	673,65C
6.2.2.1.3.04.01.04.004.036 - Serviços de Telecomunicações	0,00	0,00	4.049,01	4.049,01C
6.2.2.1.3.04.01.05 - TRIBUTÁRIAS E CONTRIBUTIVAS	0,00	0,00	46.661,31	46.661,31C
6.2.2.1.3.04.01.05.001 - TRIBUTOS	0,00	0,00	308,56	308,56C
6.2.2.1.3.04.01.05.001.002 - Impostos e Taxas	0,00	0,00	308,56	308,56C
6.2.2.1.3.04.01.05.002 - CONTRIBUIÇÕES	0,00	0,00	46.352,75	46.352,75C
6.2.2.1.3.04.01.05.002.001 - Cota Parte	0,00	0,00	46.352,75	46.352,75C
6.2.2.1.3.04.01.06 - DEMAIS DESPESAS CORRENTES	0,00	0,00	10.458,52	10.458,52C
6.2.2.1.3.04.01.06.003 - Despesas de Exercícios Anteriores	0,00	0,00	7.958,52	7.958,52C
6.2.2.1.3.04.01.06.004 - Despesas Míúdas de Pronto Pagamento	0,00	0,00	2.500,00	2.500,00C
6.2.2.1.3.04.01.07 - SERVIÇOS BANCÁRIOS	0,00	0,00	2.285,23	2.285,23C
6.2.2.1.3.04.01.07.001 - Taxa Sobre Serviços Bancários	0,00	0,00	2.285,23	2.285,23C
6.2.2.1.3.04.02 - DESPESA DE CAPITAL	0,00	0,00	2.599,00	2.599,00C
6.2.2.1.3.04.02.01 - INVESTIMENTOS	0,00	0,00	2.599,00	2.599,00C
6.2.2.1.3.04.02.01.003 - EQUIPAMENTOS E MATERIAIS PERMANENTES	0,00	0,00	2.599,00	2.599,00C
6.2.2.1.3.04.02.01.003.006 - Equipamentos de Processamento de Dados	0,00	0,00	2.599,00	2.599,00C

CONRE-5

CONSELHO REGIONAL DE ESTATÍSTICA DA 5ª REGIÃO
(AL - BA - CE - MA - PB - PE - PI - RN - SE)

CONRE/BA

Período: 01/01/2020 a 31/12/2020

Conta	Saldo Anterior	Débitos	Créditos	Saldo
6.3 - EXECUÇÃO DE RESTOS A PAGAR	2.787,49C	4.497,80	4.497,80	2.787,49C
6.3.2 - EXECUÇÃO DE RESTOS A PAGAR PROCESSADOS	2.787,49C	4.497,80	4.497,80	2.787,49C
6.3.2.1 - EXECUÇÃO DE RESTOS A PAGAR PROCESSADOS	2.787,49C	4.497,80	4.497,80	2.787,49C
6.3.2.1.1 - RESTOS A PAGAR PROCESSADOS A PAGAR	0,00	2.248,90	2.248,90	0,00
6.3.2.1.1.01 - RESTOS A PAGAR PROCESSADOS INSCRITOS	0,00	2.248,90	2.248,90	0,00
6.3.2.1.2 - RESTOS A PAGAR PROCESSADOS PAGOS	0,00	0,00	2.248,90	2.248,90C
6.3.2.1.2.01 - RESTOS A PAGAR PROCESSADOS INSCRITOS	0,00	0,00	2.248,90	2.248,90C
6.3.2.1.7 - RESTOS A PAGAR PROCESSADOS - INSCRIÇÃO NO EXERCÍCIO	2.787,49C	2.248,90	0,00	538,59C
6.3.2.1.7.01 - RESTOS A PAGAR PROCESSADOS INSCRITOS	2.787,49C	2.248,90	0,00	538,59C
TOTAIS	0,00	3.281.736,76	3.281.736,76	0,00

Salvador-BA, 31 de dezembro de 2020

Suel das Graças Silva de Oliveira
Presidente
CONRE/5 nº 8856

Hildete Alves da Costa
Tesoureiro
CONRE/5 nº 8532

Pedro Gomes da Silva
Contador
CRC/BA nº 004320

Anexo 2 – Fotos dos Eventos

CONRE-5

CONSELHO REGIONAL DE ESTATÍSTICA DA 5ª REGIÃO
(AL - BA - CE - MA - PB - PE - PI - RN - SE)



Conselho Regional de Estatística da 5ª Região (AL, BA, CE, MA, PB, PE, PI, RN, SE)



LIVES do mês do Estatístico

Boas práticas em pesquisas eleitorais

✓ **Palestrantes Confirmados**

- **Natalia Pires** - *Ética na pesquisa eleitoral*
- **Heider** - *Pesquele é um bicho de 7 cabeças?*
- **Dr. Marcos Neto** - *Lei 9.504/97 e as principais normativas para o empresário*
- **Dr. Hemilio Coelho** - *Importância da amostragem na pesquisa eleitoral*
- **Dr. Alberto Filho** - *Atuação do estatístico no monitoramento da Covid-19*



📅 - **Datas:** de 25 a 29 de Maio de 2020

🕒 - **Horário:** 19h

📱 - **conre5**

[LINK PARA A LIVE NO POST](#)



Realização:

CONRE-5



CONRE-5

CONSELHO REGIONAL DE ESTATÍSTICA DA 5ª REGIÃO
(AL - BA - CE - MA - PB - PE - PI - RN - SE)

CONRE-5

CONSELHO REGIONAL DE ESTATÍSTICA DA 5ª REGIÃO
(AL - BA - CE - MA - PB - PE - PI - RN - SE)

EVENTO ONLINE

IMPACTOS DA MUDANÇA DO CENSO NAS ESTATÍSTICAS DO BRASIL

PALESTRANTES:



NATÁLIA
PIRES



ROGÉRIO
CAMPELO



ANA LÚCIA
SANTIAGO



JADSON
SANTANA

INSCRIÇÕES: [HTTPS://FORMS.GLE/ODPKF2VQWIPEBVPB8](https://forms.gle/ODPKF2VQWIPEBVPB8)



30/09



19H ÀS 20:40H



CONRE-5

CONSELHO REGIONAL DE ESTATÍSTICA DA 5ª REGIÃO
(AL - BA - CE - MA - PB - PE - PI - RN - SE)

CONRE-5
CONSELHO REGIONAL DE ESTATÍSTICA DA 5ª REGIÃO
(AL - BA - CE - MA - PB - PE - PI - RN - SE)



**60 votos
(29,56%)**

Antoniel Pinheiro de Barros

REGISTRO: 8721



**59 votos
(29,06%)**

Hildete Alves da Costa

REGISTRO: 8532



**53 votos
(26,11%)**

Sérgio Pinto Martins

REGISTRO: 8887

Votos Brancos: 19 votos (9,36%)

Votos Nulos: 12 votos (5,91%)

CONRE-5

CONSELHO REGIONAL DE ESTATÍSTICA DA 5ª REGIÃO
(AL - BA - CE - MA - PB - PE - PI - RN - SE)

CONRE-5

CONSELHO REGIONAL DE ESTATÍSTICA DA 5ª REGIÃO
(AL - BA - CE - MA - PB - PE - PI - RN - SE)



SEMANA TEMÁTICA DA ESTATÍSTICA

VERÃO PGMAT-UFBA 2021

De 9 a 12 de fevereiro de 2021

14 PALESTRAS
02 MINIPALESTRAS
02 MINICURSOS
01 MESA REDONDA



EVENTO
100%
ONLINE
GRATUITO

Em breve mais
detalhes

www.verao.ime.ufba.br

UNIVERSIDADE FEDERAL DA BAHIA

